‘なんかいいね’があふれてる
NANKAI

2025 ハンドブック南海

南海電気鉄道株式会社

2025

HAND BOOK NANKAI

NANKAI ELECTRIC RAILWAY CO.,LTD.

企業理念ほか

当社は企業理念とそれに基づいたコーポレートシンボルのもと、鉄道事業を軸とした総合生活企業として、人々の生活をトータルに応援する広範な事業を通じ、社会の発展とともに、広く社会に貢献する企業を目指しています。

企業理念（1993年4月1日制定）

南海は英知と活力で未来をひらきます

〔社会への貢献〕

明日を創造する総合生活企業として、
社会の信頼にこたえ、その発展に貢献します。

〔お客さま第一〕

快適な生活と豊かな文化を追求し、
お客さまに最良のサービスを提供します。

〔未来への挑戦〕

たくましい行動力と創意をもって、
新しい時代のニーズに挑戦します。

〔活力ある職場〕

一人ひとりの知恵と個性をいかし、
明るく活気あふれる職場をつくります。

南海人五則（1971年2月制定）

1. 仕事と取組み　現実の仕事から会社の将来を考えよ
2. 仕事に不平を言うな　たとえ仕事が不満であっても　その中で自らの充実をはかれ
3. 自分自身の計画を持て　計画を持てば　忍耐と工夫と正しい努力と希望が生まれる
4. 自信を持て　自信がないと　君たちの仕事に迫力も粘りも生まれない
5. 行動力を持て　摩擦をおそれるな　そうでないと君たちは消極的で卑屈になる

企業倫理規範（2001年9月12日制定）

1. 法令その他の社会的規範を遵守し、公正で健全な企業活動を行う。
2. 顧客、取引先、株主等を含む幅広い社会との、健全で良好な関係の維持に努める。
3. 地域社会に貢献する良き「企業市民」たることを目指す。
4. 企業や市民社会の秩序に脅威を与える反社会的勢力や団体とは断固として対決する。

コーポレートシンボル（1993年4月1日制定）

総合生活企業として、未来に向けて力強く羽ばたいていく姿勢を表現するため、ファインレッドとブライトオレンジの2色で構成した2つの翼を組み合わせています。

ファインレッドは、南の海に輝く太陽のような企業の情熱、ブライトオレンジは、おおらかで明るいヒューマンな心を表しています。

CONTENTS

南海グループのあらまし

南海グループのあゆみ 4
南海グループの概要 6
グループ会社一覧 7
連結従業員数 13
物件一覧 14

南海電鉄のあらまし

役員と組織 18
株式･株主 20
従業員構成 22

鉄道事業

路線図 24
鉄道事業の現況と実績 26
駅概要 30
駅別乗降人員 34
列車種別運転本数 36
運賃のあらまし 38
普通旅客運賃表 40
運賃改定の推移 44
普通旅客運賃表（その他） 45
営業キロ程表 46
連続立体交差事業 50
鉄道車両 52

年譜

年譜 58

南海グループのあらまし

南海グループのあゆみ

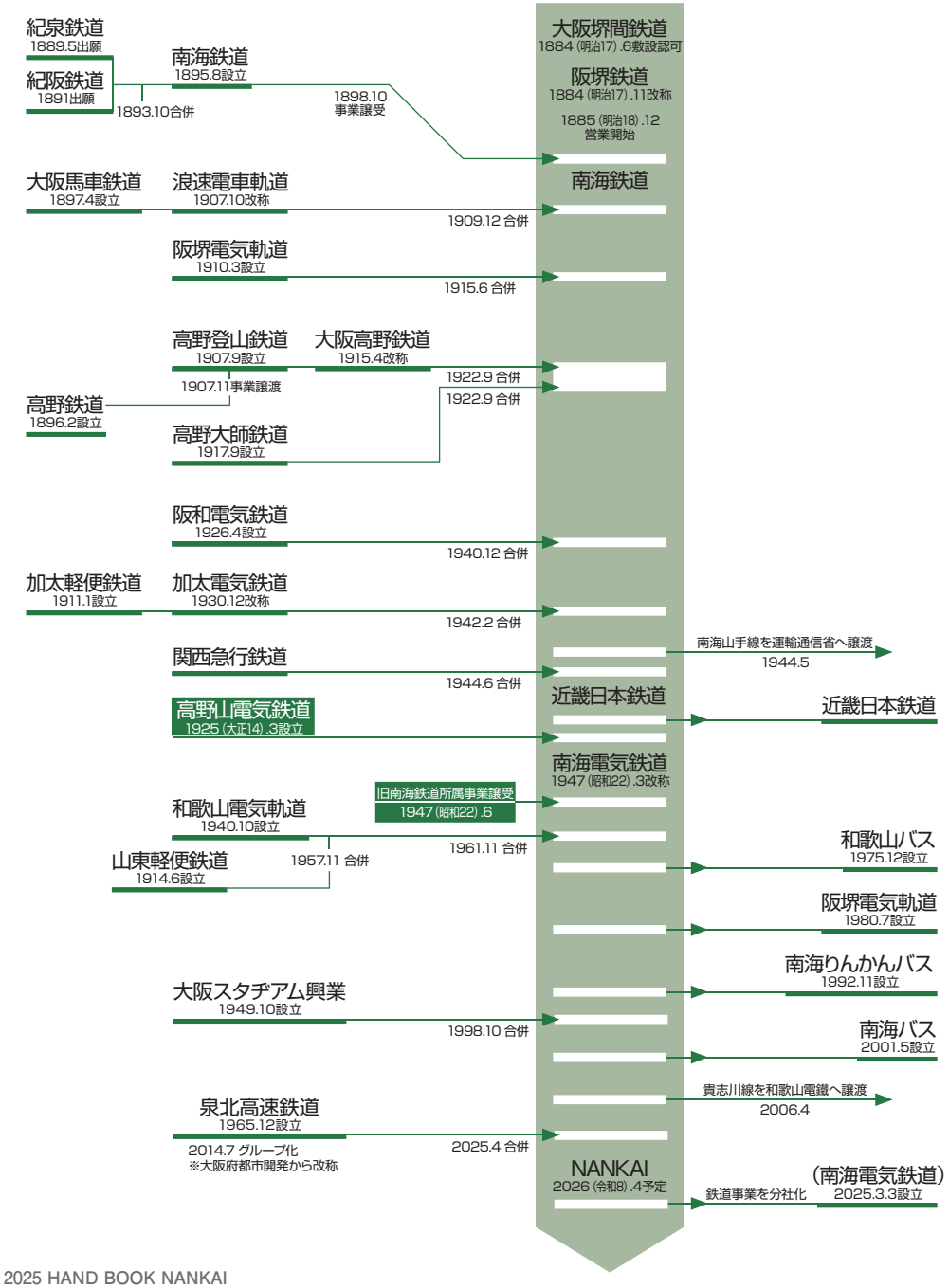

創業～南海鉄道の誕生

当社は、わが国最初の純民間資本による鉄道会社であり、阪堺鉄道を前身としています。

1884年6月、当時大阪財界の重鎮であった藤田傳三郎、松本重太郎ら19人が発起人となって、大阪堺間鉄道の敷設認可を受けました。大阪堺間鉄道は、のちに阪堺鉄道と改称して鉄道建設を進め、翌1885年12月27日、難波～大和川間（7.6km）を小型蒸気機関車で開通しました。1888年5月には、路線を堺の吾妻橋まで延長し、当初の計画どおり難波～堺間を全線開通しました。

一方、1895年に紀泉鉄道と紀阪鉄道が合併して誕生した南海鉄道は、1897年10月に堺～泉佐野間を開通し、1898年10月には阪堺鉄道の事業を譲り受け、1903年3月難波～和歌山市間を全通しました。

さらに1922年には、現在の高野線である大阪高野鉄道と高野大師鉄道を合併し、1925年7月に汐見橋～高野下間を全通しました。また、同年3月には岸ノ里で南海本線と連絡しました。

そのほか、1909年、浪速電車軌道を合併して上町線に、1915年、阪堺電気軌道を合併して阪堺線・平野線とし、現在の当社路線は、この時期にほぼ完成しました。

高野山までの直通運転～関西急行鉄道との合併

1925年3月26日、高野下～高野山間の鉄道敷設を目的に高野山電気鉄道が設立されました。同社は1928年6月に高野下～紀伊神谷間、1929年2月紀伊神谷～極楽橋間、1930年6月には鋼索線を開通、1932年4月に南海鉄道との相互乗り入れを実施し、ついに難波～高野山間の直通運転を開始しました。

1930年6月、天王寺～和歌山（東和歌山）間に阪和電気鉄道が開通しましたが、監督当局のすすめにより、南海鉄道が1940年に同社を合併し、南海山手線としました。

やがて戦局の悪化により、政府は戦時輸送体制確立のため民鉄10社に対し強制買収を決め、山手線もその対象となり1944年5月運輸通信省に譲渡。6月には南海鉄道は関西急行鉄道と合併、社名を近畿日本鉄道としました。こうして南海鉄道の南海線・高野線は近畿日本鉄道難波営業局、軌道線は同天王寺営業局の所属となり、終戦を迎えました。

新発足～南海グループの発展

終戦後、形式的には高野山電気鉄道が母体となり、近畿日本鉄道から旧南海鉄道に属した鉄道と軌道のすべてを譲り受ける形で、1947年6月1日、社名を南海電気鉄道と改め新発足しました。

創業70周年を迎え、四国航路の開設・みさき公園の開園・南海会館ビルの建設という3大プロジェクトを実現したほか、バス路線の飛躍的拡大、住宅開発事業の本格化、沿線を中心に南紀・四国地区を拠点とするグループ事業の拡充などによって、南海グループは大きく発展を遂げました。近年では、機動的かつ効率的な事業運営を実現するため、バス事業などを当社からグループ会社に譲渡・分社化。2025年4月に泉北高速鉄道を吸収合併。2026年4月には「NANKAI」に改称し、鉄道事業を分社化する予定。お客さまの多種多様なニーズにグループ全体で即応し、全国的に信頼される「南海ブランド」の確立に引き続き、努めていきます。

南海グループの概要

南海グループは、南海電鉄を中心に、連結子会社53社など、合計80社で構成される企業グループです。(2025年7月1日現在)

各グループ会社は、運輸、不動産、流通、レジャー・サービス、建設、その他の6セグメントに分かれ、企業としての社会的責任を果たすとともに、事業の堅実な成長を成し遂げることを目指して、それぞれの分野で事業展開を行なっています。

■ 南海電鉄の概要

▶ 社　　名	南海電気鉄道株式会社 Nankai Electric Railway Co.,Ltd.
▶ 創　　業	1885<明治18>年12月27日
▶ 設　　立	1925<大正14>年3月26日 (設立登記:1925<大正14>年3月28日)
▶ 本　　店	大阪市中央区難波五丁目1番60号
▶ 本社事務所	〒556-8503(個別番号)　大阪市浪速区敷津東二丁目1番41号 ☎. 06・6644・7121(総務広報部) Fax.06・6644・7123 URL https://www.nankai.co.jp/
▶ 秘書部 東京事務所	〒104-0061 東京都中央区銀座五丁目15番1号　南海東京ビル8階 ☎. 03・3541・5477 Fax.03・3541・5478
▶ 秘書部 和歌山事務所	〒640-8203 和歌山市東蔵前丁3番地17　南海和歌山市駅ビル7階 ☎. 073・433・1285 Fax.073・431・3573
▶ 資　本　金	729億8,365万円

■ グループ経営方針

当社グループの普遍的なテーマを「グループ経営方針」として位置づけます。

1 安全・安心の徹底
鉄道をはじめとしたすべての事業において安全・安心を徹底します

2 環境重視
「地球環境保全」を使命として認識、事業において環境に配慮します

3 コンプライアンスの徹底
法令遵守、自らの社会的責任を認識、公正で健全な企業活動を行います

4 顧客志向の追求
地域に密着した企業として、お客さま目線での行動を徹底します

グループ会社一覧

(連結対象会社のみ社名を記載・2025年7月1日現在)

セグメント	事業	会社名
	※1	南海電気鉄道㈱
運輸業(35社)	軌道事業	阪堺電気軌道㈱
	バス事業	南海バス㈱
		南海ウイングバス㈱
		関西空港交通㈱
		和歌山バス㈱
		和歌山バス那賀㈱
		徳島バス㈱
		四国交通㈱
		徳島バス南部㈱
		南海りんかんバス㈱
		熊野御坊南海バス㈱
		サザンエアポート交通㈱
		明光バス㈱
	海運業	南海フェリー㈱
	貨物運送業	サザントランスポートサービス㈱
		㈱南海エクスプレス
	車両整備業	南海車両工業㈱
不動産業(4社)	不動産賃貸業	南海リートマネジメント㈱
	不動産販売業	南海不動産㈱
流通業(9社)	ショッピングセンターの経営	㈱パンジョ
		㈱パンジョイズ
	駅ビジネス事業	南海商事㈱
		南海エフディサービス㈱
		南海フードシステム㈱
		泉鉄産業㈱
	その他	㈱アビック
		南海フェリー商事㈱

セグメント	事業	会社名
レジャー・サービス業(21社)	旅行業	㈱南海国際旅行
		㈱徳バス観光サービス
		㈱南紀観光ホールディングス
	ホテル・旅館業	㈱中の島
	ボートレース施設賃貸業	住之江興業㈱
	ビル管理メンテナンス業	南海ビルサービス㈱
		㈱クラカタ商事
		㈱南海ハートフルサービス
	葬祭事業	南海グリーフサポート㈱
	その他	南海ゴルフマネジメント㈱
		㈱アド南海
		熊野観光開発㈱
		南海保険サービス㈱
		南海ライフリレーション㈱
		住興商事㈱
		㈱スミノエマリンシステム
		eスタジアム㈱
		通天閣観光㈱
建設業(4社)	建設業	南海辰村建設㈱
		㈱日電商会
		南海建設興業㈱
		日本ケーモー工事㈱
その他の事業(10社)	その他	南海マネジメントサービス㈱
		㈱シーエス・インスペクター
		㈱南海リサーチ&アクト
		南海システムソリューションズ㈱

※1:運輸・不動産・流通・レジャー・サービスの各セグメントに重複して含む

■ 運輸業

阪堺電気軌道㈱
●設立／1980. 7. 7 ●社長／藤井　哲
●〒558-0033　大阪市住吉区清水丘三丁目14番72号 TEL.06(6674)5146　FAX.06(6674)1344
URL https://www.hankai.co.jp/●資本金／90百万円●従業員／110人
●営業キロ／阪堺線（恵美須町～浜寺駅前間）14.0km、上町線（天王寺駅前～住吉間）4.3km
●保有車両数／35編成43両

南海バス㈱
●設立／2001. 5.23 ●社長／鈴木　一明
●〒590-0972　堺市堺区竜神橋町1-2-11 TEL.072(221)0881　FAX.072(221)0251
URL https://www.nankaibus.jp/●資本金／100百万円●従業員／755人
●保有車両数／乗合バス 421両、貸切バス他 41両●グループ会社／南海ウイングバス㈱、関西空港交通㈱

関西空港交通㈱
●設立／1991. 4. 1　●社長／河合　潤二
●〒598-0048　泉佐野市りんくう往来北2番地の12　TEL.072(461)1371　FAX.072(464)1201
URL https://www.kate.co.jp/●資本金／96百万円●従業員／223人
●保有車両数／関西国際空港と周辺主要都市を結ぶリムジンバス 71両、貸切バス 23両

徳島バス㈱
●設立／1942. 2. 4　●社長／金原　克也
●〒770-0823　徳島市出来島本町一丁目25番地　TEL.088(622)1811　FAX.088(623)5799
URL https://www.tokubus.co.jp/●資本金／144百万円●従業員／389人
●保有車両数／路線バスおよび高速バス210両、貸切バス 29両
●グループ会社／㈱徳バス観光サービス、四国交通㈱、徳島バス南部㈱

和歌山バス㈱
●設立／1975.12.15●社長／佐伯　一也
●〒641-0024　和歌山市和歌浦西一丁目8番1号　TEL.073(445)5245　FAX.073(445)7271
URL https://www.wakayamabus.co.jp/●資本金／100百万円●従業員／137人
●保有車両数／路線バス70両、高速バス・リムジンバス5両、貸切バス他7両●グループ会社／和歌山バス那賀㈱

南海りんかんバス㈱
●設立／1992.11.2　●社長／和田　純一
●〒648-0073　和歌山県橋本市市脇五丁目1番24号　TEL.0736(33)0056　FAX.0736(32)5565
URL http://www.rinkan.co.jp/●資本金／100百万円●従業員／43人
●保有車両数／40両

熊野御坊南海バス㈱
●設立／1943.11.1　●社長／植田　光昭
●〒647-0020　和歌山県新宮市徐福二丁目1番11号　TEL.0735(22)5101　FAX.0735(23)0001
URL https://kumanogobobus.nankai-nanki.jp/●資本金／90百万円●従業員／118人
●保有車両数／路線バス28両、高速バス2両、定期観光バス1両、貸切バス40両

サザンエアポート交通㈱
●設立／1973.12.22●社長／水野　俊介
●〒598-0034　泉佐野市長滝3963番地の1　TEL.072(466)7701　FAX.072(466)7703
●資本金／20百万円●従業員／31人●保有車両数／貸切バス 15両

明光バス㈱
●設立／1930.6.24　●社長／飯ヶ谷　洋敏
●〒649-2201　和歌山県西牟婁郡白浜町堅田2396-12　TEL.0739(42)3008　FAX.0739(42)3147
●資本金／60百万円●従業員／92人●保有車両数／路線バス27両、高速バス9両、貸切バス18両

南海フェリー㈱
●設立／1975. 8.20 ●社長／小林　敏二
●〒640-8404　和歌山市湊2835番1　TEL.073(422)2160　FAX.073(422)9335
URL https://nankai-ferry.co.jp/●資本金／100百万円●従業員／78人
●保有船舶数／2隻●営業所／和歌山営業所　073(422)2156　徳島営業所　088(636)0750
●グループ会社／南海フェリー商事㈱

サザントランスポートサービス㈱
●設立／1910. 7.12 ●社長／東方　豊
●〒590-0984　堺市堺区神南辺町一丁45番地1　TEL.072(229)8012　FAX.072(229)4023
URL http://www.southern-t-s.co.jp/●資本金／40百万円●従業員／155人
●保有車両数／74両

㈱南海エクスプレス
●設立／2002. 2.19　●社長／橋本　直樹
●〒556-0011　大阪市浪速区難波中一丁目10番4号　TEL.06(6632)6531　FAX.06(6632)6535
URL https://www.nankai-express.co.jp/●資本金／100百万円●従業員／175人
●営業所／大阪（難波・堺・関西空港・泉佐野）、東京（新橋・葛西）、千葉（成田空港）、茨城（つくば）、愛知（名古屋）、福岡（福岡空港）、沖縄
●現地法人／アメリカ・中国・香港・タイ・マレーシア・シンガポール・ドイツ・インドネシア・ベトナム・ミャンマー

南海車両工業㈱
●設立／1957.10.21●社長／坂部　直成
●〒590-0984　堺市堺区神南辺町一丁24番地1　TEL.072(247)8831　FAX.072(247)8832
URL https://www.nansya.jp/●資本金／80百万円●従業員／272人

■ 不動産業

南海リートマネジメント㈱
●設立／2022.10.4　●社長／小川　暁彦
●〒542-0075　大阪市中央区難波千日前15番18号 ANAスカイコネクトなんば9F　TEL.06(7501)0299
URL https://www.nankai-rm.co.jp　●資本金／100百万円　●従業員／12人

南海不動産㈱
●設立／1987. 4.24　●社長／村上　一久
●〒556-0011　大阪市浪速区難波中二丁目7番2号　TEL.06(6633)1055　FAX.06(6633)7275
URL https://www.nankaifd.co.jp/●資本金／100百万円●従業員／61人
●主な事業所
くまとり・つばさが丘販売センター　072(452)9283

■ 流通業

㈱パンジョ
●設立／1972.10. 5 ●社長／桐田　健
●〒590-0115 堺市南区茶山台一丁2番4号　TEL.072(294)3150　FAX.072(292)2189
URL https://www.panjo.co.jp/●資本金／300百万円●従業員／35人
●事業内容／ショッピングセンター「パンジョ」、ジョイパーク泉ヶ丘などの運営管理ほか●グループ会社／㈱パンジョイズ

南海商事㈱
●設立／1969. 8.15 ●社長／坂本　早登司

●〒556-0011　大阪市浪速区難波中一丁目10番4号　TEL.06(6633)1419　FAX.06(6631)1630
URL http://www.nanshoji.co.jp/●資本金／70百万円●従業員／61人
●グループ会社／南海エフディサービス㈱、南海フードシステム㈱

南海エフディサービス㈱
●設立／2004.2.25　●社長／関本　栄一

●〒556-0011　大阪市浪速区難波中一丁目10番4号　TEL.06(6644)7258　FAX.06(6644)7259
URL http://www.nanshoji.co.jp/company/history/●資本金／10百万円●従業員／58人

南海フードシステム㈱
●設立／1995.12.12 ●社長／真貝　征志郎

●〒556-0011　大阪市浪速区難波中一丁目10番4号　TEL.06(6643)7731　FAX.06(6630)7411
URL http://www.nanshoji.co.jp/company/history/●資本金／10百万円●従業員／144人

泉鉄産業㈱
●設立／1983.11.1　●社長／村上　敏也

●〒590-0115　堺市南区茶山台一丁2番1号 泉ケ丘センタービル　TEL.072(294)5080　FAX.072(294)5088
URL https://www.sentetsu.co.jp/●資本金／10百万円●従業員／45人

㈱アビック
●設立／1993. 9.28 ●社長／田中　健司

●〒771-0204　徳島県板野郡北島町鯛浜字川久保32番地5　TEL.088(698)0775　FAX.088(683)2677
●資本金／10百万円●従業員／16人

■ レジャー・サービス業

㈱南海国際旅行
●設立／1950.10. 6 ●社長／清原　康仁

●〒556-0011　大阪市浪速区難波中一丁目10番4号　TEL.06(6641)6000　FAX.06(6631)3489
URL **[旅行サイト]** https://www.nanka-e-tabi.com **[ビジネスサイト]** https://nankai-travel.com ●資本金／100百万円
●従業員／217人●グループ会社／㈱南海エクスプレス
●南海国際旅行主要事業所

大阪本社	06(6632)3973	難波駅サービスセンター	06(6644)7330	福岡業務グループ	092(751)1151
和歌山営業グループ	073(422)7166	東京本社	03(3543)3272	空港総合サービスセンター	072(456)6211

㈱中の島
●設立／1960. 3.30 ●社長／山尾　友二

●〒649-5334　和歌山県東牟婁郡那智勝浦町勝浦1179番地の9　TEL.0735(52)1111　FAX.0735(52)1633
URL https://kb-nakanoshima.jp/
●資本金／100百万円●従業員／46人●客室数／「碧き島の宿 熊野別邸 中の島」44室

住之江興業㈱
●設立／1952. 5.15 ●社長／門倉　孝昌

●〒559-0023　大阪市住之江区泉一丁目1番71号　TEL.06(6682)6200　FAX.06(6683)5368
URL https://www.suminoe-kougyo.co.jp/ ●資本金／400百万円●従業員／38人
●グループ会社／住興商事㈱、㈱スミノエマリンシステム

㈱南紀観光ホールディングス
●設立／2001.10. 1 ●社長／山形　伸生

●〒647-0020　和歌山県新宮市徐福二丁目1番11号　TEL.0735(22)5103　FAX.0735(23)0001
URL https://www.nankai-nanki.jp/●資本金／16百万円●従業員／19人
●グループ会社／熊野御坊南海バス㈱、㈱中の島、熊野観光開発㈱

熊野観光開発㈱
●設立／1955. 3.24 ●社長／大塚　英生

●〒647-1211　和歌山県新宮市熊野川町日足272番地　TEL.0735(44)0326　FAX.0735(44)0328
URL https://kumanokanko.nankai-nanki.jp/●資本金／75百万円●従業員／28人

南海ビルサービス㈱
●設立／1978. 4. 1　●社長／山本　昇

●〒556-0004　大阪市浪速区日本橋西一丁目3番19号　TEL.06(6647)0001　FAX.06(6647)8088
URL https://www.nankai-nbs.co.jp/●資本金／100百万円●従業員／1,283人
●グループ会社／㈱クラカタ商事

㈱南海ハートフルサービス
●設立／2005. 2. 1　●社長／丸山　直宏

●〒556-0011　大阪市浪速区難波中二丁目10番70号 なんばパークスB2　TEL／FAX.06(6644)7251
●資本金／10百万円●従業員／61人

南海グリーフサポート㈱
●設立／2005. 8. 1　●社長／加藤　有邦

●〒559-0005　大阪市住之江区西住之江一丁目1番41号　TEL.06(6676)3200　FAX.06(6676)3177
URL https://www.tear-nankai.jp/●資本金／35百万円●従業員／73人
●会館名

ティア橋　本	0736(37)1600	ティア美　原	072(362)9600	ティア堺伏尾	072(279)2300
ティア千代田	0721(53)9200	ティア大野芝	072(234)9700	ティア羽曳野	072(958)3900
ティア泉大津	0725(21)1400	ティア大阪狭山	072(360)2600	ティア富田林駅前	0721(23)6600
ティア貝　塚	072(426)7500	ティア岸和田	072(430)6400		
ティア富田林	0721(24)8500	ティア浜　寺	072(264)2800		
ティア住之江	06(6675)6400	ティア枚　方	072(805)6900		
ティア藤井寺	072(930)1500	ティア泉北光明池	0725(56)9900		

南海ゴルフマネジメント㈱
●設立／1961. 3. 27●社長／木原　久友

●〒648-0016　和歌山県橋本市隅田町下兵庫1123番地　TEL.0736(36)1111　FAX.0736(37)3330
●資本金／20百万円●従業員／76人
●ゴルフ場名　大阪ゴルフクラブ　072(492)2011　　橋本カントリークラブ　0736(36)2271

㈱アド南海
●設立／2002. 4. 1　●社長／佃　吉朗

●〒556-0011　大阪市浪速区難波中一丁目10番4号　TEL.06(6644)7221　FAX.06(6644)7246
URL https://www.adnankai.co.jp/●資本金／30百万円●従業員／22人

南海保険サービス㈱
●設立／2000.10.31●社長／内田　宏

●〒556-0011　大阪市浪速区難波中一丁目10番4号　TEL.06(6641)2974　FAX.06(6641)2975
URL https://nankaihoken.co.jp/●資本金／50百万円●従業員／18人
●事業所名　東京支店 03(3547)1551　新宮営業所　0735(22)7102　徳島営業所　088(652)0663

南海ライフリレーション㈱
●設立／2012. 4.5　●社長／根川　和也

●〒559-0004　大阪市住之江区住之江二丁目10番17号ロイヤル安立1F　TEL.06(6676)6805　FAX.06(6676)6801
URL https://nankai-lr.sakura.ne.jp/●資本金／45百万円●従業員／66人
●事業所名　有料老人ホーム 南海ライフリレーション あびこ道 06(6676)6800　指定居宅介護支援事業所 06(6676)5800
指定訪問介護事業所 06(6676)5805　就労継続支援A型事業所 06(6676)6802
南海ライフリレーション　岸和田吉井 072(479)3737

eスタジアム㈱
●設立／2022.4.28　●代表取締役／松本　保幸・池田　浩士

●〒542-0076　大阪府大阪市中央区難波4-4-4 難波御堂筋センタービル10階
URL https://estadium.co.jp/ ●資本金／1百万円●従業員／32人

通天閣観光㈱
●設立／1955.7.6　●社長／高井　隆光

●〒556-0002　大阪府大阪市浪速区恵美須東1-18-6　TEL.06(6641)9555
URL https://tsutenkaku.co.jp/index.html ●資本金／105百万円●従業員／42人

■ 建設業

南海辰村建設㈱
●設立／1944. 6.30 ●社長／浦地　紅陽

●〒556-0011　大阪市浪速区難波中三丁目5番19号　TEL.06(6644)7802　FAX.06(6644)1227
URL https://www.nantatsu.co.jp/●資本金／2,000百万円●従業員／452人
●主な事業所／東京支店　03(3547)4061
●グループ会社／南海建設興業㈱、日本ケーモー工事㈱

㈱日電商会
●設立／1946. 9.15 ●社長／大村　敏晴

●〒590-0983　堺市堺区山本町一丁36番地6　TEL.072(242)6520　FAX.072(242)6561
URL https://ndsyokai.co.jp/●資本金／30百万円●従業員／29人

■ その他の事業

南海マネジメントサービス㈱
●設立／2000. 6.26 ●社長／浦田　尚志

●〒556-0012　大阪市浪速区敷津東二丁目1番41号　TEL.06(6644)7114　FAX.06(6644)7119
●資本金／20百万円●従業員／63人

㈱シーエス・インスペクター
●設立／2001.11.14 ●社長／川端　彰

●〒556-0011　大阪市浪速区難波中二丁目7番2号 南海不動産なんばビル3階　TEL.06(6644)7210　FAX.06(6644)7210
●資本金／10百万円●従業員／27人

㈱南海リサーチ＆アクト
●設立／2020. 4. 1　●社長／西川　孝彦

●〒556-0011　大阪市浪速区難波中二丁目10番70号 なんばパークス内 パークスタワー18階
TEL.06(6695)7384　FAX.06(6695)7385　●資本金／25百万円●従業員／11人

南海システムソリューションズ㈱
●設立／2022.7.1　●社長／中尾　敏康

●〒556-0012　大阪市浪速区敷津東二丁目1番41号　TEL.06(6644)7116　FAX.06(6644)7118
●資本金／20百万円●従業員／88人

連結従業員数

（2025年3月31日現在）　〈単位:人〉

	従業員数
運輸業	5,453
不動産業	173
流通業	454
レジャー・サービス業	2,159
建設業	532
その他の事業	183
全社（共通）	293
計	9,247

物件一覧

■ ショッピングセンター一覧

なんばパークス

売上高	約293億円(2024年度)	開業日	2003年10月7日
店舗面積	約51,800㎡	住所	大阪市浪速区難波中2-10-70
店舗数	約220店舗		

なんばCITY

売上高	約416億円(2024年度)	開業日	1980年3月20日
店舗面積	約33,200㎡	住所	大阪市中央区難波5-1-60
店舗数	約210店舗		

なんばEKIKAN

店舗面積	約4,100㎡	開業日	2016年4月15日
店舗数	15店舗	住所	大阪市浪速区敷津東1丁目2番周辺

プラットプラット

売上高	約76億円(2024年度)	開業日	2000年7月1日
店舗面積	約15,400㎡	住所	堺市堺区戎島町3-22-1
店舗数	約45店舗		

いずみおおつCITY

売上高	約9億円(2024年度)	開業日	1994年9月30日
店舗面積	約2,800㎡	住所	泉大津市旭町18-3
店舗数	約20店舗		

泉ヶ丘ひろば専門店街

店舗面積	約9,400㎡	開業日	2016年4月29日(リニューアルオープン)
店舗数	約60店舗	住所	堺市南区茶山台1丁2番1号

パンジョ

売上高	約208億円(2024年度)	開業日	1974年11月15日
店舗面積	約41,000㎡	住所	堺市南区茶山台1丁3番1号

■ 難波地区の主な賃貸物件一覧

件名	所在地	賃貸面積(㎡)	竣工年月	構造	階層
南海ビル	大阪市中央区難波五丁目1番60号	49,827	1932. 7	SRC造	地上7階、地下2階、塔屋3階
なんばスカイオ	大阪市中央区難波五丁目1番60号	45,927	2018. 9	S造、一部SRC造、RC造	地上31階、地下2階、塔屋1階
スイスホテル南海大阪	大阪市中央区難波五丁目1番60号	61,557	1990. 3	S造	地上5～36階、塔屋2階
ウインズ難波	大阪市浪速区難波中二丁目10番70号	20,531	2002. 9	S造、SRC造	地上1階、地下2階
パークスタワー	大阪市浪速区難波中二丁目10番70号	36,500	2003. 8	S造、一部SRC造	地上30階、地下3階、塔屋2階
フレイザーレジデンス南海大阪	大阪市浪速区難波中一丁目17番11号	※7,332	2010. 7	RC造	地上13階
チサンスタンダード大阪新今宮	大阪市西成区花園北一丁目2番23号	4,952	2018. 8	S造	地上13階

※延床面積

■ その他地区の主な賃貸物件一覧

件名	所在地	賃貸面積(㎡)	竣工年月	構造	階層
南海堺駅ビル	堺市堺区戎島町三丁22番1	9,474	1998. 4	SRC造、S造	地上7階、地下2階、塔屋2階
南海堺東ビル	堺市堺区三国ヶ丘御幸通59番地	80,678	1964.10	SRC造、S造	地上7階(一部9階)、地下2階、塔屋1階(一部2階)
キーノ和歌山(オフィス、商業、ホテル)	和歌山市東蔵前丁3-17	※28,410	2017. 3(オフィス) 2020. 3(商業、ホテル)	S造	地上7階、塔屋1階(オフィス) 地上3階、地下1階(商業) 地上12階(ホテル)
南海東京ビル	東京都中央区銀座五丁目15番1号	12,115	1966.12	SRC造	地上9階、地下4階
ハタゴイン関西空港	泉佐野市りんくう往来北2番85号	2,854	2017.12	RC造	地上6階
ナインアワーズ赤坂	東京都港区赤坂四丁目3番14号	※999	2018. 4	SRC造	地上4階、地下1階

※延床面積

■ 物流事業の主な賃貸物件(2025年4月1日現在)

件名	所在地	敷地面積(㎡)	営業開始日	貨物取扱計画日量(トン)	施設利用運送業者数(社)	施設利用従業員数(人)
東大阪トラックターミナル	東大阪市本庄二丁目7番10号等	174,868	1968.2.15	8,400	23	1,339
北大阪トラックターミナル	茨木市宮島二丁目5番1号等	194,923	1974.3. 1	9,100	20	1,206

※公共トラックターミナルのみ記載

■ 大規模住宅開発事業一覧

		所在地	計画面積	計画戸数	計画人口	工事着工	分譲開始
南海くまとり･つばさが丘		大阪府泉南郡熊取町つばさが丘	64.0ha	1,300戸	4,800人	1994年11月	2000年1月
南海美加の台		大阪府河内長野市美加の台	149.0ha	3,000戸	12,000人	1981年9月	1984年9月
南海橋本林間田園都市	城山台	和歌山県橋本市城山台	106.7ha	1,750戸	6,500人	1976年9月	1980年4月
	三石台	和歌山県橋本市三石台	79.0ha	1,850戸	6,900人	1980年2月	1987年9月
	小峰台	和歌山県橋本市小峰台	83.6ha	450戸	1,600人	1986年12月	1991年11月
	彩の台	和歌山県橋本市あやの台	129.4ha	950戸	3,530人	1995年6月	2001年5月

南海電鉄の
あらまし

役員と組織

（2025年7月1日現在）

代表取締役会長兼CEO	遠北光彦
代表取締役	岡嶋信行
代表取締役	芦辺直人
取締役	梶谷知志
取締役	大塚貴裕
取締役	常陰均
取締役	肥塚見春
取締役	望月愛子
取締役	堀直樹
取締役監査等委員(常勤)	浦井啓至
取締役監査等委員(常勤)	泰田崇義
取締役監査等委員	國部毅
取締役監査等委員	三木章平
取締役監査等委員	田中崇公
取締役監査等委員	林理恵

社長兼COO	岡嶋信行
専務執行役員	芦辺直人
専務執行役員	梶谷知志
常務執行役員	大塚貴裕
常務執行役員	二栢義典
上席執行役員	松本保幸
上席執行役員	加賀至
上席執行役員	斉藤裕典
上席執行役員	西原啓介
上席執行役員	中尾敏康
上席執行役員	藤原隆
執行役員	岡本圭祐
執行役員	坂本里子
執行役員	塩谷雅則
執行役員	桐山朋子
執行役員	藤本兼三
執行役員	上田貴司
執行役員	宮田光爾
執行役員	池田守
執行役員	今中雄一

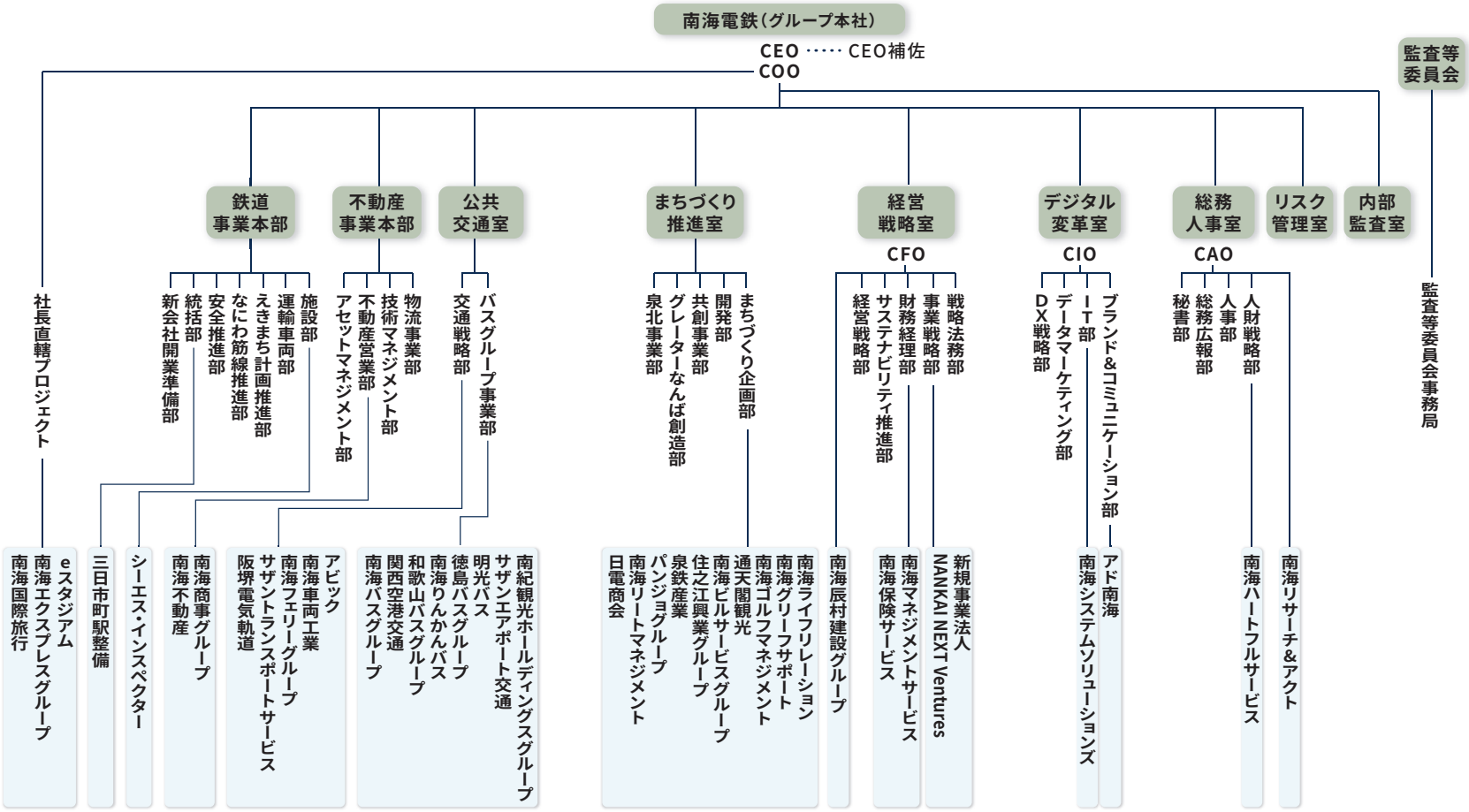

会長兼CEO

遠北光彦

社長兼COO

岡嶋信行
内部監査室担当

専務執行役員

芦辺直人
公共交通室長

梶谷知志
鉄道事業本部長

常務執行役員

大塚貴裕
経営戦略室長、CEO補佐、CFO

二栢義典
まちづくり推進室長

上席執行役員

松本保幸
社長直轄プロジェクト担当、CEO補佐

加賀　至
鉄道事業本部副本部長

斉藤裕典
CEO補佐、総務人事室副室長、秘書部長

西原啓介
不動産事業本部長

中尾敏康
デジタル変革室長、CIO

藤原　隆
総務人事室長、CAO

執行役員

岡本圭祐
リスク管理室長

坂本里子
経営戦略室副室長、サステナビリティ推進部長、経営戦略部長

塩谷雅則
内部監査室長

桐山朋子
まちづくり推進室副室長、共創事業部長

藤本兼三
開発部長、泉北事業部長

上田貴司
社長直轄プロジェクト部長（ツーリズム戦略担当）

宮田光爾
物流事業部長

池田　守
不動産営業部長

今中雄一
安全推進部長

株式・株主

（2025年3月31日現在）

■ 株式・株主数

発行可能株式総数	320,000,000株
発行済株式総数	113,402,446株
株主数	59,287名 （前期末比7,083名増）
単元株式数	100株

■ 大株主

順位	株主名	株式数	割合※	順位	株主名	株式数	割合※
		千株	%			千株	%
1	日本マスタートラスト信託銀行株式会社(信託口)	9,862	8.70	6	株式会社三菱UFJ銀行	1,473	1.30
2	株式会社日本カストディ銀行(信託口)	5,952	5.25	7	株式会社三井住友銀行	1,429	1.26
3	日本生命保険相互会社	2,484	2.19	8	STATE STREET BANK AND TRUST COMPANY 505001	1,408	1.24
4	JP MORGAN CHASE BANK 385781	1,531	1.35	9	株式会社池田泉州銀行	1,289	1.14
5	三井住友信託銀行株式会社	1,516	1.34	10	STATE STREET BANK WEST CLIENT−TREATY 505234	1,258	1.11

※発行済株式(自己株式を除く。)の総数に対する所有株式数の割合(%)です。なお、自己株式には、役員向け株式報酬として株式交付信託が所有する当社株式92,600株は含まれていません。

■ 所有者別状況

区分	株式の状況（1単元の株式数100株）								単元未満株式の状況（株）
	政府及び地方公共団体	金融機関	金融商品取引業者	その他の法人	外国法人等 個人以外	外国法人等 個人	個人その他	計	
株主数（人）	1	41	32	527	207	81	52,788	53,677	−
所有株式数（単元）	46	299,218	11,739	84,957	154,126	583	579,032	1,129,701	432,346
所有株式数の割合(%)	0.00	26.49	1.04	7.52	13.64	0.05	51.26	100.00	−

（注）1. 自己株式83,506株は、「個人その他」に835単元及び「単元未満株式の状況」に6株含めて記載しています。
自己株式83,506株は、株主名簿上の株式数であり、2025年3月31日現在の実保有株式残高は、82,706株です。
2. 「金融機関」には、役員向け株式報酬として株式交付信託が所有する当社株式926単元が含まれています。
3. 「その他の法人」及び「単元未満株式の状況」には、証券保管振替機構名義の株式が、それぞれ26単元及び90株含まれています。

■ 株主優待制度

所有株式数 ＼ 優待内容	6回乗車カード	定期券式乗車証	定期券式乗車証 軌道・バス割引付
200株以上 1,000株未満	1枚	—	—
1,000株以上 2,000株未満	2枚	—	—
2,000株以上 4,000株未満	3枚	—	—
4,000株以上 6,160株未満	5枚	—	—
6,160株以上 10,220株未満	1枚	1枚	—
10,220株以上 40,000株未満	1枚	—	1枚
40,000株以上 100,000株未満	1枚	—	2枚
100,000株以上 200,000株未満	1枚	—	3枚
200,000株以上 2,000,000株未満	1枚	—	5枚
2,000,000株以上	1枚	—	10枚

（注）「大阪府みどりの基金（共生の森づくり基金）」への寄付をご希望される場合、6回乗車カード（有効期間内、6回未使用に限る。）をご返送下さい。カード1枚につき苗木3本分相当額を当社から同基金に寄付させていただきます。

資格確定日	贈呈時期	有効期間
3月31日	6月下旬	7月11日～翌年1月10日
9月30日	12月上旬	翌年1月11日～7月10日

（注）6回乗車カードは、お手許に届いた日からご利用いただけます。

■ 株主メモ

事業年度	毎年4月1日から翌年3月31日まで
定時株主総会	毎年6月
基準日	定時株主総会 3月31日 期末配当 3月31日 中間配当を行う場合 9月30日 その他必要がある場合 あらかじめ公告して定めた日
公告方法 公告アドレス	電子公告 https://www.nankai.co.jp/ir/stock/announcement （事故その他やむを得ない事由によって電子公告による公告をすることができない場合は、日本経済新聞に掲載して行う）
株主名簿管理人及び特別口座の口座管理機関	三井住友信託銀行株式会社
株主名簿管理人 事務取扱場所	大阪市中央区北浜四丁目5番33号 三井住友信託銀行株式会社 証券代行部 郵便物送付先 〒168-0063 東京都杉並区和泉二丁目8番4号 三井住友信託銀行株式会社 証券代行部 電話照会先 0120-782-031 ※受付時間 9:00～17:00（土・日・祝日および12/31～1/3を除く） https://www.smtb.jp/personal/procedure/agency/

従業員構成

■ 従業員

従業員総数は3,073人で、男性は2,849人、女性は224人となっています。部門別従業員数は鉄道2,265人、本社その他452人、出向356人です。

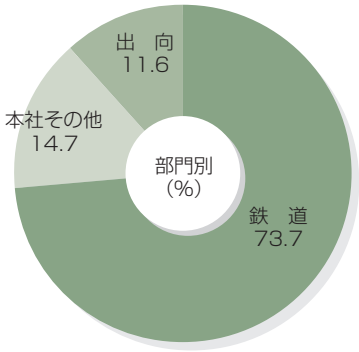

▼ 従業員数内訳ほか　（2025年3月31日現在）

区　分	人　数		
	男	女	計
鉄　　道	2,182	83	2,265
本社その他	336	116	452
出　　向	331	25	356
合　　計	2,849	224	3,073
平　均　年　齢	44.9 歳		
平均勤続年数	22.5 年		
女性管理職比率	7.44 %		

▼ 勤続年数別人員構成

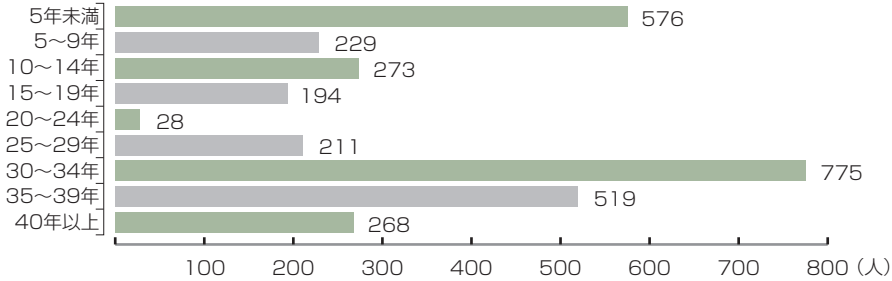

▼ 年齢別人員構成

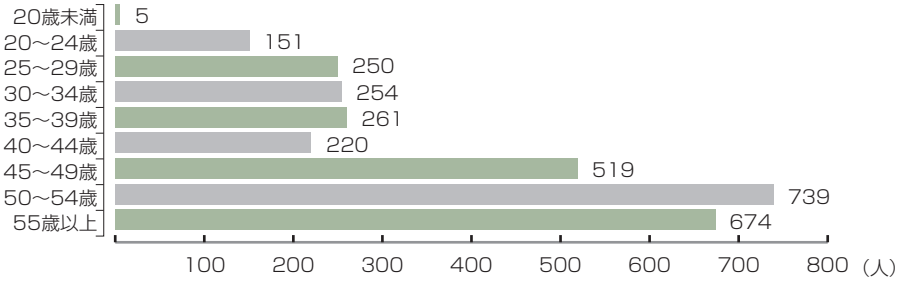

鉄道事業

路線図

（2025年4月1日現在）

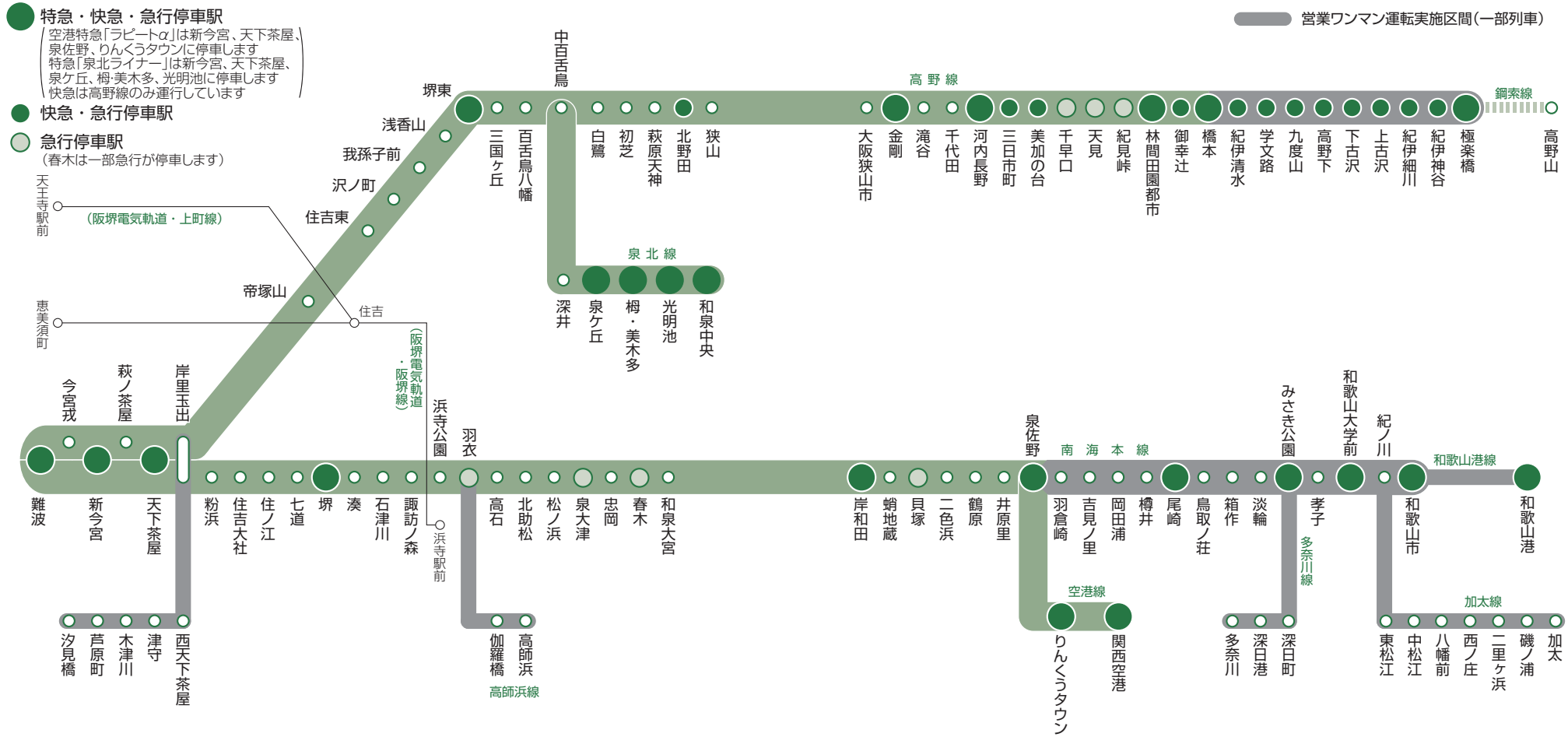

線別		区間（起点・終点）	駅数	営業キロ程（km） 単線	複線	3線	複々線	計	軌間（mm）	電圧（V）
南海線	南海本線	難波～和歌山市	43	—	57.4	0.5	6.3	64.2	1,067	1,500
	高師浜線	羽衣～高師浜	2①	1.4	—	—	—	1.4	〃	〃
	空港線	泉佐野～関西空港	2①	—	8.8	—	—	8.8	〃	〃
	多奈川線	みさき公園～多奈川	3①	2.6	—	—	—	2.6	〃	〃
	加太線	紀ノ川～加太	7①	9.6	—	—	—	9.6	〃	〃
	和歌山港線	和歌山市～和歌山港	1①	2.8	—	—	—	2.8	〃	〃

線別	区間（起点・終点）	駅数	営業キロ程（km） 単線	複線	3線	複々線	計	軌間（mm）	電圧（V）
高野線	汐見橋～極楽橋	41①	19.8	44.7	—	—	64.5	1,067	1,500
泉北線	中百舌鳥～和泉中央	5①	—	14.3	—	—	14.3	〃	〃
鋼索線	極楽橋～高野山	1①	0.8	—	—	—	0.8	〃	210
合計		**105**	**37.0**	**125.2**	**0.5**	**6.3**	**169.0**		

〈備考〉1. ○付数字は共用駅数で、駅数合計には共用駅8駅を含みません
2. 第二種鉄道事業区間　空港線　りんくうタウン～関西空港間6.9km
和歌山港線　県社分界点～和歌山港間2.0km

鉄道事業の現況と実績

運輸成績

■ 輸送人員の推移

	全　線			空港線		
年度	定　期	定期外	計	定　期	定期外	計
	千人	千人	千人	千人	千人	千人
2020	117,494	60,670	178,164	2,570	2,574	5,144
2021※1	116,867	65,941	182,808	2,631	3,194	5,825
2022※1	121,665	82,047	203,712	3,020	6,494	9,514
2023※1	126,137	91,130	217,267	4,170	11,555	15,725
2024※1	126,410	96,622	223,032	4,771	14,264	19,035

■ 旅客運輸収入の推移

（特別急行料金など含む、消費税除く）

	全　線			空港線		
年度	定　期	定期外	計	定　期	定期外	計
	百万円	百万円	百万円	百万円	百万円	百万円
2020	18,548	18,544	37,092	838	1,686	2,524
2021※1	18,491	20,533	39,025	780	2,203	2,984
2022※1	18,966	27,480	46,446	889	4,953	5,843
2023※1	20,409	35,134	55,543	1,285	9,696	10,982
2024※1	22,115	39,684	61,799	1,545	12,308	13,853

（百万円未満切り捨て）

■ 2024年度の線別輸送人員※1

（単位:千人）

		南海線	高野線	空港線	鋼索線	全線合計
定　期　外		52,117	45,685	14,264	525	112,591
定　期		63,302	67,074	4,771	29	135,176
	通　勤	47,786	46,776	4,649	11	99,222
	通　学	15,516	20,298	122	18	35,954
計		**115,419**	**112,759**	**19,035**	**554**	**247,767**

※重複計上により、各線の合計と全線合計とは一致しません。

■ 2024年度の特急列車等利用状況

（単位:千人、千円、%）

			人　員			収　入		
			2024年度	2023年度	増　減	2024年度	2023年度	増　減
南海線	サザン（座席指定車両）		1,660	1,582	4.9	771,014	734,018	5.0
	ラピート		4,143	3,559	16.4	1,589,353	1,234,551	28.7
	内訳	レギュラーシート※2	3,256	2,815	15.7	1,161,713	879,067	32.2
		スーパーシート	794	661	20.1	419,201	348,072	20.4
		特　定※3	94	82	14.6	8,439	7,412	13.9
	計		5,804	5,140	12.9	2,360,367	1,968,570	19.9
高野線	こうや（790円区間）		162	153	5.9	107,247	101,543	5.6
	こうや・りんかん（520円区間）		481	472	1.9	223,881	219,499	2.0
	泉北ライナー		349	347	0.6	81,009	80,632	0.5
	天　空		22	21	4.8	10,108	9,758	3.6
	計		1,013	993	2.0	422,245	411,432	2.6
合　計			**6,817**	**6,133**	**11.1**	**2,782,612**	**2,380,002**	**16.9**

※1　高師浜線連立工事に伴うバス代行輸送の人員･収入は含んでいません
※2　特定（泉佐野～関西空港間）を除きます
※3　泉佐野～関西空港間のみを特別急行料金大人100円・小児50円で乗車（レギュラーシート）

空港輸送の現況

■ 関西空港駅乗降人員（年度別1日平均）

（単位:人）

	2020年度	2021年度	2022年度	2023年度	2024年度
定期外	4,834	6,360	14,338	26,805	33,436
定　期	4,502	4,369	5,297	8,215	9,766
計	**9,336**	**10,729**	**19,635**	**35,020**	**43,202**

※乗降人員については、定期券などの発売実績金額に基づいて算出した人員です。

■ 特急ラピート乗車人員（年度別）

（単位:千人）

	2020年度	2021年度	2022年度	2023年度	2024年度
レギュラーシート	333	459	1,379	2,897	3,350
スーパーシート	147	171	343	661	794
計	**480**	**630**	**1,722**	**3,558**	**4,143**

■ 交通機関別輸送人員（年度別1日平均）

（単位:人）

		2020年度	2021年度	2022年度	2023年度	2024年度
鉄道	当社	7,679	9,446	18,116	32,341	40,092
	JR西日本	10,823	12,592	21,912	33,547	37,945
リムジンバス		1,472	1,731	4,386	10,059	12,888
旅客船		72	102	283	733	954

（出典:近畿運輸局ホームページ　http://wwwtb.mlit.go.jp/kinki/）

※鉄道輸送人員については、自動改札機の通過人員です。

駅概要

（2025年5月1日現在）

	駅名	駅No. NK	所在地	開業年月日	エレベーター（基）	エスカレーター（基）	バリアフリートイレ	音声付き点字案内板	筆談器	AED（自動体外式除細動器）
南海本線	難波	01	大阪市中央区難波五丁目1番60号	1885.12.29	②	37	○	○	○	○
	今宮戎	02	大阪市浪速区敷津東三丁目2番11号	1907.10. 5	①		○	○		
	新今宮	03	大阪市西成区萩之茶屋一丁目2番24号	1966.12. 1	③	1	○	○	○	○
	萩ノ茶屋	04	大阪市西成区萩之茶屋三丁目5番38号	1907.12.20	①		○			
	天下茶屋	05	大阪市西成区岸里一丁目1番9号	1885.12.29	④	7(1)	○	○	○	○
	岸里玉出	06	大阪市西成区玉出東一丁目1番17号	1993. 4.18	⑦	4(2)	○	○		
	粉浜	07	大阪市住吉区東粉浜三丁目23番25号	1917. 4.21	③	2	○	○		
	住吉大社（住吉）	08	大阪市住吉区長峡町3番14号	1885.12.29	③	2	○	○	○	
	住ノ江	09	大阪市住之江区西住之江一丁目1番41号	1907. 8.21	③	2	○	○		○
	七道	10	堺市堺区鉄砲町1番地22	1917. 4.21	①	1	○	○		
	堺（吾妻橋）	11	堺市堺区戎島町三丁22番地	1888. 5.15	③	5	○	○	○	○
	湊	12	堺市堺区出島町二丁4番9号	1907.10. 1	①	1	○	○		
	石津川	13	堺市西区浜寺石津町中三丁15番19号	1919. 6. 1	③	2	○	○		○
	諏訪ノ森	14	堺市西区浜寺諏訪森町西二丁78番地	1907.12.20			○			
	浜寺公園（浜寺）	15	堺市西区浜寺公園町二丁188番地	1897.10. 1	1		○			
	羽衣	16	高石市羽衣一丁目15番16号	1912. 3. 1	③	6	○	○	○	○
	高石（葛葉）	17	高石市千代田一丁目10番18号	1901. 3. 1	②	4	○	○	○	
	北助松	18	泉大津市東助松町一丁目11番1号	1957.12.28			○			
	松ノ浜（助松）	19	泉大津市二田町一丁目1番15号	1914.12.10	②	2	○	○		
	泉大津（大津）	20	泉大津市旭町19番1号	1897.10. 1	③	6	○	○	○	○
	忠岡	21	大阪府泉北郡忠岡町忠岡南一丁目5番1号	1925. 7.11			○			
	春木	22	岸和田市春木若松町14番6号	1914.10.18			○		○	○
	和泉大宮	23	岸和田市上野町東13番1号	1937. 4.10			○			
	岸和田	24	岸和田市宮本町1番10号	1897.10. 1	②	6	○	○	○	○
	蛸地蔵	25	岸和田市岸城町16番1号	1914. 4. 1			○			
	貝塚	26	貝塚市海塚一丁目1番1号	1897.10. 1	④	4(4)	○	○	○	○
	二色浜	27	貝塚市沢647番地2	1938. 9. 2			○	○		
	鶴原	28	泉佐野市鶴原一丁目1番26号	1916. 5.15			○	○		
	井原里	29	泉佐野市下瓦屋一丁目1番57号	1952. 4. 1			○			
	泉佐野（佐野）	30	泉佐野市上町三丁目11番41号	1897.10. 1	④	6	○	○	○	○
	羽倉崎	33	泉佐野市羽倉崎一丁目1番24号	1942. 2. 1	②		○	○	○	
	吉見ノ里	34	大阪府泉南郡田尻町大字吉見603番地	1915.10. 1			○			
	岡田浦	35	泉南市岡田五丁目24番3号	1915.11. 1						
	樽井	36	泉南市樽井五丁目41番1号	1897.11. 9	②		○	○	○	
	尾崎	37	阪南市尾崎町95番地1	1897.11. 9	④	1	○	○	○	
	鳥取ノ荘	38	阪南市鳥取665番地	1919. 3. 1			○	○		
	箱作	39	阪南市箱作320番地	1898.10.22			○			
	淡輪	40	大阪府泉南郡岬町淡輪1197番地	1906. 8.15						
	みさき公園（南淡輪）	41	大阪府泉南郡岬町淡輪3714番地	1938. 7.23	③	3(3)	○	○	○	○
	孝子	42	大阪府泉南郡岬町孝子602番地	1915. 4.11						
	和歌山大学前	43	和歌山市ふじと台212番地	2012. 4. 1	②		○	○	○	
	紀ノ川	44	和歌山市市小路162番地3	1898.10.22			○			
	和歌山市	45	和歌山市東蔵前丁3番地6	1903. 3.21	②	3(2)	○	○	○	○
高師浜線	伽羅橋	16-1	高石市羽衣五丁目15番18号	1918.10. 2			○	○		
	高師浜	16-2	高石市高師浜四丁目1番37号	1919.10.25	①		○	○		
空港線	りんくうタウン	31	泉佐野市りんくう往来北1番	1994. 6.15	②	2	○		○	
	関西空港	32	大阪府泉南郡田尻町泉州空港中1番	1994. 6.15	③	4	○		○	○
多奈川線	深日町	41-1	大阪府泉南郡岬町深日1433番地	1944. 5.31						
	深日港	41-2	大阪府泉南郡岬町深日2535番地	1948.11. 3						
	多奈川	41-3	大阪府泉南郡岬町多奈川2290番地	1944. 5.31						
加太線	東松江	44-1	和歌山市松江東四丁目14番1号	1930.12. 1						
	中松江	44-2	和歌山市松江中三丁目3番1号	1912. 6.16						
	八幡前	44-3	和歌山市古屋222番地2	1912. 6.16						
	西ノ庄	44-4	和歌山市西庄1016番地3	1930.12. 1						
	二里ヶ浜	44-5	和歌山市西庄1017番地3	1912. 6.16						
	磯ノ浦	44-6	和歌山市磯の浦377番地2	1912. 6.16						
	加太	44-7	和歌山市加太1038番地1	1912. 6.16			○		○	
和歌山港線	和歌山港	45-1	和歌山市薬種畑	1971. 3. 6			○		○	
	南海線 計（58駅）				30駅 77基	23駅 111基（12基）	46駅	30駅	22駅	15駅

	駅名	駅No. NK	所在地	開業年月日	エレベーター（基）	エスカレーター（基）	バリアフリートイレ	音声付き点字案内板	筆談器	AED（自動体外式除細動器）
高野線	汐見橋（道頓堀）	06-5	大阪市浪速区桜川三丁目8番74号	1900. 9. 3						
	芦原町	06-4	大阪市浪速区芦原二丁目5番31号	1912.11.15						
	木津川	06-3	大阪市西成区北津守一丁目8番67号	1900. 9. 3						
	津守	06-2	大阪市西成区津守一丁目10番18号	1913. 2.21						
	西天下茶屋	06-1	大阪市西成区橘三丁目3番23号	1915. 9.18						
	帝塚山	51	大阪市住吉区帝塚山西一丁目5番8号	1934.12.26			○			
	住吉東	52	大阪市住吉区住吉一丁目8番49号	1900. 9. 3			○		○	○
	沢ノ町	53	大阪市住吉区殿辻二丁目4番3号	1942. 2.15			○			
	我孫子前	54	大阪市住吉区遠里小野一丁目11番17号	1907. 1. 6			○		○	
	浅香山	55	堺市堺区高須町三丁3番1号	1915. 6.22	②		○	○		
	堺東（大小路）	56	堺市堺区三国ヶ丘御幸通61番地	1898. 1.30	③	6	○	○	○	○
	三国ヶ丘	57	堺市堺区向陵中町二丁7番1号	1942. 2.15	④	7	○	○	○	○
	百舌鳥八幡	58	堺市堺区向陵東町二丁12番17号	1900. 9. 7			○			
	中百舌鳥	59	堺市北区中百舌鳥町二丁196番地	1912.10.10	④	7	○	○	○	○
	白鷺	60	堺市北区金岡町1150番地1	1964. 5.25	②		○	○		
	初芝（西村）	61	堺市東区日置荘西町二丁1番4号	1898. 3.29	②		○	○	○	○
	萩原天神	62	堺市東区日置荘原寺町94番地3	1912.10.10	②		○		○	
	北野田	63	堺市東区北野田51番地4	1914. 8. 7	②		○	○	○	○
	狭山	64	大阪狭山市池尻中一丁目1番1号	1898. 1.30	②		○	○		
	大阪狭山市（河内半田）※	65	大阪狭山市狭山四丁目2340番地1	1917. 7. 5			○		○	
	金剛	66	大阪狭山市金剛一丁目1番1号	1937. 4.19	③	3(2)	○	○	○	○
	滝谷	67	富田林市須賀二丁目26番1号	1898. 4. 2	②		○			
	千代田	68	河内長野市木戸一丁目1番13号	1938. 2.11	②	4(4)	○	○	○	
	河内長野（長野）	69	河内長野市本町29番地9	1898. 4. 2	②	1(1)	○		○	○
	三日市町	70	河内長野市三日市町1125番地	1914.10.21	②	2	○	○	○	○
	美加の台	71	河内長野市石仏191番地1	1984. 9. 1	③		○			
	千早口	72	河内長野市岩瀬1343番地	1915. 3.11						
	天見	73	河内長野市天見195番地1	1915. 3.11						
	紀見峠	74	橋本市矢倉脇226番地2	1915. 3.11						
	林間田園都市	75	橋本市三石台一丁目1番地1	1981.11.22	③	3(3)	○	○	○	○
	御幸辻（高野辻）	76	橋本市御幸辻567番地1	1915. 3.11	②		○			

	駅名	駅No. NK	所在地	開業年月日	エレベーター（基）	エスカレーター（基）	バリアフリートイレ	音声付き点字案内板	筆談器	AED（自動体外式除細動器）
高野線	橋本	77	橋本市古佐田一丁目4番地51	1915. 3.11	①		○	○	○	○
	紀伊清水（清水）	78	橋本市清水558番地4	1925. 3.15						
	学文路	79	橋本市学文路361番地1	1924.11. 1						
	九度山	80	和歌山県伊都郡九度山町大字九度山123番地2	1924.12.25			○			
	高野下（高野山）	81	和歌山県伊都郡九度山町大字椎出8番地1	1925. 7.30						
	下古沢	82	和歌山県伊都郡九度山町大字下古沢	1928. 6.18						
	上古沢	83	和歌山県伊都郡九度山町大字上古沢	1928. 6.18						
	紀伊細川	84	和歌山県伊都郡高野町大字細川732番地	1928. 6.18						
	紀伊神谷	85	和歌山県伊都郡高野町大字細川502番の2	1928. 6.18						
	極楽橋	86	和歌山県伊都郡高野町高野山国有林	1929. 2.21			○		○	○
泉北線	深井	88	堺市中区深井沢町3290	1971. 4. 1	②	3	○	○	○	○
	泉ケ丘	89	堺市南区竹城台一丁1番1号	1971. 4. 1	①	2	○	○	○	○
	栂・美木多	90	堺市南区桃山台二丁1番	1973.12. 7	①	2	○	○	○	○
	光明池	91	堺市南区新檜尾台二丁1番1号	1977. 8.20	②	2	○	○	○	○
	和泉中央	92	和泉市いぶき野五丁目1番1号	1995. 4. 1	②	5	○	○	○	○
			高野線 計（46駅）		23駅 51基	13駅 47基 (10基)	31駅	18駅	21駅	17駅
鋼索線	高野山	87	和歌山県伊都郡高野町高野山国有林	1930. 6.29	②		○		○	○
	全線 計（105駅）				54駅 130基	36駅 158基 (22基)	78駅	48駅	44駅	33駅

表の見方

- 駅名
  （　）は開業当時の駅名です。
  ※大阪狭山市駅は、1950年に「狭山遊園前」に改称後、さらに2000年に現駅名に改称しています。
  ※高野下駅の開業当時の駅名は「高野山」で、同年に現駅名に改称しました。
- エレベーター
  駅の設置基数について、○付数字の駅はエレベーターで公道からホームまで連続して移動が可能です。
- エスカレーター
  駅の設置基数について、（　）は車いす対応型で内数です。
- バリアフリートイレ
  男女別または男女共用の個室トイレの設置駅です。なお、一般トイレは全105駅にあり、1カ所以上に手すりが設置されています。

駅別乗降人員

■ 鉄道線各駅一日平均乗降人員推移

	駅名	駅No.(NK)	2024年度 乗降人員(人)	2024年度 増減(%)	2024年度 順位	2023年度 乗降人員(人)	2023年度 増減(%)	2023年度 順位	2022年度 乗降人員(人)	2022年度 増減(%)	2022年度 順位
南海本線	難波	01	225,409	3.4%	1	217,969	10.5%	1	197,258	16.8%	1
	今宮戎	02	1,618	10.5%	67	1,464	20.9%	68	1,211	17.9%	68
	新今宮	03	93,414	2.5%	2	91,096	5.9%	2	85,999	13.2%	2
	萩ノ茶屋	04	1,509	10.9%	69	1,361	13.6%	69	1,198	16.7%	69
	天下茶屋	05	74,857	3.8%	3	72,088	7.6%	3	67,025	10.9%	3
	岸里玉出	06	6,932	3.4%	39	6,706	5.6%	41	6,352	13.9%	41
	粉浜	07	4,164	3.8%	54	4,013	2.1%	54	3,932	8.7%	54
	住吉大社	08	8,273	5.2%	34	7,866	3.1%	35	7,630	13.1%	35
	住ノ江	09	11,129	1.7%	25	10,947	0.6%	26	10,879	7.6%	24
	七道	10	11,321	2.8%	23	11,016	3.6%	25	10,638	11.2%	25
	堺	11	36,452	4.0%	7	35,058	5.1%	6	33,348	10.2%	6
	湊	12	6,479	2.2%	42	6,337	5.5%	42	6,008	9.5%	44
	石津川	13	13,592	3.2%	20	13,168	5.8%	20	12,444	5.5%	20
	諏訪ノ森	14	6,783	0.7%	41	6,736	3.7%	40	6,493	6.1%	40
	浜寺公園	15	3,678	1.8%	56	3,614	6.1%	56	3,405	5.1%	57
	羽衣※1	16	20,416	1.6%	14	20,094	△8.8%	14	22,037	9.8%	11
	高石	17	9,503	△0.2%	28	9,525	2.0%	28	9,340	8.3%	28
	北助松	18	11,116	0.3%	26	11,087	1.1%	24	10,964	2.5%	23
	松ノ浜	19	3,908	1.4%	55	3,853	7.1%	55	3,599	9.6%	55
	泉大津	20	25,313	1.8%	10	24,862	0.5%	10	24,739	10.0%	9
	忠岡	21	8,336	△0.3%	33	8,361	1.2%	33	8,260	7.9%	32
	春木	22	13,303	0.4%	21	13,247	3.8%	19	12,767	7.8%	19
	和泉大宮	23	4,441	△1.6%	49	4,512	4.2%	49	4,332	7.4%	49
	岸和田	24	19,488	0.8%	15	19,338	△9.0%	15	21,257	11.7%	13
	蛸地蔵	25	4,388	1.3%	50	4,333	5.5%	50	4,109	6.1%	51
	貝塚	26	17,822	1.0%	16	17,641	1.4%	16	17,400	7.4%	16
	二色浜	27	4,385	1.7%	51	4,312	8.3%	51	3,980	11.4%	53
	鶴原	28	3,232	4.6%	60	3,090	4.2%	60	2,966	7.3%	59
	井原里	29	3,321	3.5%	59	3,209	11.5%	59	2,878	7.1%	60
	泉佐野	30	23,227	5.7%	11	21,968	9.2%	13	20,115	10.7%	14
	羽倉崎	33	5,688	4.1%	47	5,464	3.0%	47	5,304	7.9%	46
	吉見ノ里	34	3,621	1.6%	57	3,565	5.0%	57	3,396	4.3%	58
	岡田浦	35	2,258	△0.4%	65	2,268	7.4%	65	2,111	5.4%	65
	樽井	36	6,924	△0.9%	40	6,988	△2.0%	39	7,131	6.1%	38
	尾崎	37	9,010	2.0%	30	8,834	1.3%	30	8,717	5.5%	30
	鳥取ノ荘	38	2,713	0.1%	62	2,711	△2.1%	62	2,768	5.4%	62
	箱作	39	4,352	1.4%	52	4,290	0.5%	52	4,270	8.3%	50
	淡輪	40	1,660	△0.8%	66	1,674	△0.9%	66	1,689	7.6%	66
	みさき公園	41	3,507	1.6%	58	3,452	△0.5%	58	3,468	3.3%	56
	孝子	42	78	1.3%	94	77	△7.2%	92	83	1.2%	92
	和歌山大学前	43	9,480	3.3%	29	9,174	5.2%	29	8,721	16.8%	29
	紀ノ川	44	2,597	1.9%	63	2,548	4.6%	63	2,437	7.9%	63
	和歌山市	45	15,373	0.1%	17	15,352	6.8%	17	14,373	13.0%	18
高師浜線	伽羅橋※2	16-1	1,197	—	72	0	—	99	0	—	99
	高師浜※2	16-2	1,262	—	71	0	—	100	0	—	100
空港線	りんくうタウン	31	14,268	15.3%	19	12,376	31.0%	21	9,447	30.4%	27
	関西空港	32	43,202	23.4%	5	35,020	78.4%	7	19,635	83.0%	15
多奈川線	深日町	41-1	316	△2.8%	85	325	△19.6%	84	404	9.5%	81
	深日港	41-2	484	△7.3%	79	522	△20.4%	77	656	10.1%	74
	多奈川	41-3	363	△9.0%	84	399	△13.8%	81	463	4.8%	78
加太線	東松江	44-1	853	△0.6%	73	858	6.1%	71	809	6.0%	71
	中松江	44-2	801	1.0%	74	793	4.6%	72	758	10.5%	72
	八幡前	44-3	1,376	6.4%	70	1,293	△0.8%	70	1,304	10.2%	67
	西ノ庄	44-4	633	△0.9%	78	639	8.7%	75	588	5.9%	76
	二里ヶ浜	44-5	380	2.4%	83	371	6.9%	82	347	8.1%	82
	磯ノ浦	44-6	130	2.4%	93	127	△3.1%	91	131	11.0%	91
	加太	44-7	636	3.9%	77	612	4.3%	76	587	20.3%	77
和歌山港線	和歌山港	45-1	454	2.0%	80	445	28.6%	78	346	24.9%	83

	駅名	駅No.(NK)	2024年度 乗降人員(人)	2024年度 増減(%)	2024年度 順位	2023年度 乗降人員(人)	2023年度 増減(%)	2023年度 順位	2022年度 乗降人員(人)	2022年度 増減(%)	2022年度 順位
高野線	汐見橋	06-5	767	11.5%	76	688	6.3%	74	647	12.3%	75
	芦原町	06-4	205	1.5%	89	202	4.1%	87	194	△4.9%	87
	木津川	06-3	200	4.7%	90	191	16.5%	88	164	26.2%	90
	津守	06-2	781	5.1%	75	743	1.9%	73	729	3.4%	73
	西天下茶屋	06-1	303	14.8%	87	264	6.0%	86	249	17.5%	86
	帝塚山	51	7,528	1.8%	37	7,396	2.5%	37	7,217	5.1%	37
	住吉東	52	6,377	2.4%	43	6,230	3.9%	44	5,999	9.6%	45
	沢ノ町	53	7,551	△0.6%	36	7,593	1.2%	36	7,501	6.2%	36
	我孫子前	54	8,778	4.2%	32	8,423	5.7%	32	7,966	8.1%	33
	浅香山	55	8,193	0.9%	35	8,118	2.2%	34	7,945	10.2%	34
	堺東	56	55,072	1.1%	4	54,459	2.0%	4	53,412	6.9%	4
	三国ヶ丘	57	37,099	1.3%	6	36,623	2.3%	5	35,808	8.4%	5
	百舌鳥八幡	58	4,347	2.3%	53	4,250	5.4%	53	4,031	6.4%	52
	中百舌鳥※3	59	23,196	3.4%	12	22,439	5.1%	12	21,343	8.0%	12
	白鷺	60	10,365	2.7%	27	10,097	4.4%	27	9,669	11.5%	26
	初芝	61	15,348	2.4%	18	14,995	2.0%	18	14,707	8.1%	17
	萩原天神	62	7,089	0.3%	38	7,069	5.6%	38	6,695	8.0%	39
	北野田	63	31,109	2.8%	8	30,247	4.0%	8	29,087	6.3%	7
	狭山	64	5,775	3.5%	46	5,581	5.9%	46	5,272	7.5%	47
	大阪狭山市	65	8,906	1.7%	31	8,757	3.3%	31	8,480	12.2%	31
	金剛	66	27,378	△0.4%	9	27,488	3.9%	9	26,466	6.3%	8
	滝谷	67	5,084	3.7%	48	4,902	4.4%	48	4,697	7.3%	48
	千代田	68	11,190	△0.5%	24	11,246	0.5%	23	11,194	4.4%	22
	河内長野	69	23,042	△0.6%	13	23,181	0.7%	11	23,010	6.9%	10
	三日市町	70	12,193	0.2%	22	12,166	3.0%	22	11,814	5.7%	21
	美加の台	71	2,971	0.2%	61	2,964	3.4%	61	2,867	4.9%	61
	千早口	72	196	4.8%	91	187	6.3%	89	176	11.4%	88
	天見	73	297	1.0%	88	294	△3.0%	85	303	11.4%	85
	紀見峠	74	422	△1.2%	82	427	2.9%	80	415	5.1%	80
	林間田園都市	75	6,216	△1.4%	44	6,303	0.7%	43	6,262	7.9%	42
	御幸辻	76	2,418	0.1%	64	2,416	3.7%	64	2,329	5.2%	64
	橋本	77	6,135	△0.6%	45	6,169	1.8%	45	6,062	11.9%	43
	紀伊清水	78	190	2.2%	92	186	8.8%	90	171	7.5%	89
	学文路	79	311	△5.8%	86	330	0.3%	83	329	9.3%	84
	九度山	80	443	0.5%	81	441	△2.6%	79	453	6.1%	79
	高野下	81	68	△6.8%	95	73	4.3%	93	70	△6.7%	93
	下古沢	82	25	△3.8%	97	26	△16.1%	95	31	19.2%	95
	上古沢	83	12	△7.7%	99	13	△23.5%	97	17	21.4%	97
	紀伊細川	84	15	△11.8%	98	17	△15.0%	96	20	0.0%	96
	紀伊神谷	85	6	△25.0%	100	8	△11.1%	98	9	12.5%	98
	極楽橋	86	60	3.4%	96	58	31.8%	94	44	12.8%	94
鋼索線	高野山	87	1,518	△9.0%	68	1,669	80.8%	67	923	57.5%	70
泉北高速鉄道線	(中百舌鳥)※4	SB01	33,380	2.3%	-	32,636	3.0%	-	31,699	5.1%	-
	深井	SB02	24,533	1.4%	-	24,192	3.6%	-	23,361	8.4%	-
	泉ケ丘	SB03	35,553	1.2%	-	35,145	2.1%	-	34,430	6.4%	-
	栂・美木多	SB04	16,615	△0.7%	-	16,730	0.6%	-	16,626	6.5%	-
	光明池	SB05	25,830	△0.2%	-	25,884	0.8%	-	25,683	5.3%	-
	和泉中央	SB06	30,875	2.2%	-	30,220	4.7%	-	28,866	13.1%	-

※1. 高師浜線は2024年4月5日までバス代行輸送実施のため、高師浜線を発着となる利用は乗降駅を羽衣駅に補正
※2. 高師浜線はバス代行輸送を行っていたため伽羅橋・高師浜の1日平均乗降人員は2024年4月5日までの内容を補正
※3. 当社線のみのご利用
※4. 泉北高速鉄道線のみのご利用
※5. 中百舌鳥駅の当社線～泉北高速鉄道線の連絡は71,623人(2024年度)

列車種別運転本数

■ 南海線

種別		運転区間	下り 平日	下り 土休日	上り 平日	上り 土休日	備考
特急	ラピートα	難波～関西空港	15	15	16	16	全車座席指定
	ラピートβ	難波～関西空港	18	18	17	17	全車座席指定
	サザン	難波～和歌山港	3	2	3	2	一部座席指定
		難波～和歌山市	31	32	31	32	一部座席指定
特急合計			**67**	**67**	**67**	**67**	
急行		難波～和歌山港	3		4		
		難波～和歌山市	15	1	13	3	
		難波～泉佐野	1	1			
	空港急行	難波～関西空港	64	64	67	65	
急行合計			**83**	**66**	**84**	**68**	
区間急行		難波～和歌山市	6	6	5	5	
		難波～みさき公園					
		難波～樽井			1		
		難波～羽倉崎	6	3	1	4	
区急合計			**12**	**9**	**7**	**9**	
準急		難波～羽倉崎			1		
		難波～春木			1		
準急合計			**0**	**0**	**2**	**0**	
普通		難波～和歌山市	61	63	64	60	
		難波～みさき公園	7	3	3	5	
		難波～樽井	2		4		
		難波～羽倉崎	19	11	13	10	
		難波～春木			1		
		難波～高石			1	1	
		難波～住ノ江			2	2	
		難波～関西空港	5	2	4	2	
		泉佐野～和歌山市	1	1			
		泉佐野～関西空港	2	1			
		羽倉崎～和歌山市			1	1	
		羽衣～高師浜	65	62	65	62	
		みさき公園～多奈川	26	23	26	23	
		和歌山市～加太	49	45	48	44	
		和歌山市～和歌山港	7	9	7	9	
普通合計			**244**	**220**	**239**	**219**	
旅客列車総合計			**406**	**362**	**399**	**363**	平日 **805** 土休日 **725**

※2024年12月21日現在

■ 高野線

種別		運転区間	下り 平日	下り 土休日	上り 平日	上り 土休日	備考
特急	こうや	難波～極楽橋	4	8	4	8	全車座席指定
	りんかん	難波～橋本	10	9	10	8	全車座席指定
	泉北ライナー	難波～和泉中央	11	12	12	12	
	天空	橋本～極楽橋	2	3	2	3	一部座席指定
特急等合計			**27**	**32**	**28**	**31**	
快速急行		難波～極楽橋	1				
		難波～橋本	5	2	4	3	
快急合計			**6**	**2**	**4**	**3**	
急行		難波～極楽橋	2	1	1		
		難波～橋本	37	39	41	41	
		難波～林間田園都市	11	8	13	9	
		難波～三日市町	5	2	9	5	
急行合計			**55**	**50**	**64**	**55**	
区間急行		難波～林間田園都市	14	15	9	10	
		難波～三日市町	11	10	7	8	
		難波～河内長野		4	3	6	
		難波～和泉中央	25	23	32	25	
区急合計			**50**	**52**	**51**	**49**	
準急		難波～三日市町	1		1		
		難波～河内長野			1		
		難波～千代田			1		
		難波～和泉中央	65	63	59	60	
準急合計			**66**	**63**	**62**	**60**	
各停		難波～橋本	1		2		
		難波～林間田園都市	3	1	1		
		難波～三日市町	12	9	12	10	
		難波～河内長野	59	53	60	54	
		難波～千代田	8	7	7	6	
		難波～金剛	7	15	7	15	
		難波～北野田	1		1		
		難波～堺東			1	1	
		中百舌鳥～光明池	7	6	2	1	
		中百舌鳥～和泉中央	47	34	49	38	
		河内長野～橋本	2	2	2	1	
		橋本～高野下	8	9	10	11	
		橋本～極楽橋	27	27	29	28	
		汐見橋～岸里玉出	32	32	32	32	
各停合計			**214**	**195**	**215**	**197**	
鋼索線		極楽橋～高野山	49	47	49	47	
旅客列車総合計			**467**	**441**	**473**	**442**	平日 **940** 土休日 **883**

※2025年4月1日現在

運賃のあらまし

2025年4月1日改定

旅客運賃の計算

1. 旅客運賃は、発駅から着駅までの営業キロ程（1キロ未満は、1キロに切り上げる）で算出します。
2. 南海線と高野線とにまたがって乗車する場合の営業キロ程は、難波駅～天下茶屋駅間各駅と高野線各駅相互の場合は岸ノ里分岐点接続で、その他の各駅相互の場合は岸里玉出駅接続で営業キロ程を合計し、1キロ単位に切り上げます。
3. 鉄道線と鋼索線とにまたがって乗車する場合は、各所定の旅客運賃を合計した額です。
4. 小児旅客運賃は、大人旅客運賃を折半し、10円未満の端数を10円単位に切り上げた額です。

普通旅客運賃

■ 南海線及び高野線（対キロ区間制）

区数（区）		1	2	3	4	5	6	7	8	9
キロ別（キロ）		1～3	4～7	8～11	12～15	16～19	20～23	24～27	28～31	32～35
運賃	大人（円）	180	240	290	370	420	490	540	610	650
	小児（円）	90	120	150	190	210	250	270	310	330

10	11	12	13	14	15	16	17	18
36～39	40～44	45～49	50～54	55～59	60～64	65～69	70～74	75～80
690	740	790	850	880	930	970	1,010	1,060
350	370	400	430	440	470	490	510	530

19	20	21	22	23	24	25	26
81～86	87～92	93～98	99～104	105～110	111～116	117～122	123～128
1,090	1,140	1,190	1,230	1,280	1,320	1,360	1,400
550	570	600	620	640	660	680	700

※特定運賃
難波～中百舌鳥間の普通旅客運賃は次のとおり特定した額となります。　大人350円・小児180円
難波～中百舌鳥間の区間内にある同額区間についても同様に特定運賃の適用区間となります。

■ 泉北線内相互（対キロ区間制）

区数（区）		1	2	3	4	5	6	7	8
キロ別（キロ）		1～2	3～4	5～6	7～8	9～10	11～12	13～14	15
運賃	大人（円）	180	200	220	240	260	280	300	320
	小児（円）	90	100	110	120	130	140	150	160

※小児が小児用ICカードで泉北線相互間（中百舌鳥駅含む）を乗車する場合に運賃を一律50円とします。ただし、泉北線から中百舌鳥駅を超えて乗車した場合は小児IC普通運賃（一律50円）は適用されません。

■ 泉北線（光明池～和泉中央）をご利用の場合
（泉北線各駅、南海線および高野線とにまたがってご利用の場合を含む）

区　間	加算額（大人）
光明池～和泉中央	20円

大人普通旅客運賃は、南海線および高野線（空港線発着および泉北線内相互間を除く）、泉北線（中百舌鳥～和泉中央）相互間の普通旅客運賃に左記の額を加算します。

■ 空港線をご利用の場合（南海線及び高野線とにまたがってご利用の場合を含む）

区　間	加算額（大人）
泉佐野～りんくうタウン	130円
りんくうタウン～関西空港	※特定運賃
泉佐野～関西空港	230円

・小児旅客運賃は、所定額を加えて求めた大人普通旅客運賃を折半し、10円未満の端数を10円単位に切り上げた額となります。

大人普通旅客運賃は、南海線及び高野線（空港線発着を除く）の普通旅客運賃に左記のそれぞれの額を加算します。

※特定運賃
りんくうタウン～関西空港間の普通旅客運賃は、次のとおり特定した額となります。
大人370円・小児180円

■ 鋼索線〈高野山ケーブルカー〉（均一制）極楽橋～高野山間
大人500円・小児250円

特別急行料金・座席指定料金等各種料金

料金種別	料金適用区間等	大人	小児	1か月料金	備　考
特別急行料金	45キロメートルまで	520円	260円		こうや・りんかん・ラピート・泉北ライナーが対象特急列車です
	46キロメートル以上	790円	400円		
	泉佐野～関西空港間	100円	50円		特急「ラピート」のレギュラーシートに限ります
特別車両料金	ラピート・スーパーシート	210円	210円		特別車両券は特別急行券と同時に発売します
座席指定料金	備考記載列車全区間	520円	260円		サザン・天空が対象列車です
定期座席指定料金	サザン運行区間			9,430円	・りんかん・ラピート・サザン・泉北ライナーが対象特急列車です（一部発売対象外） ・1か月（暦月）の料金です ・使用開始月の前月25日（9時）～月末まで発売
定期特別急行料金	ラピート・スーパーシート			9,430円	
	スーパーシート以外			9,430円	
入場料金	りんくうタウン駅	150円	70円		
	りんくうタウン駅以外	180円	90円		
手回り品料金					普通手回り品1個につき、290円が必要です

※特別急行券・座席指定券は、乗車日の1か月前から南海電鉄主要駅・南海 特急チケットレスサービスなどで発売します。
（ただし、「天空」座席指定券は除く。）
※定期座席指定料金・定期特別急行料金は割引価格です。

普通旅客運賃表

2025年4月1日改定

南海線

	難波	今宮戎	新今宮	萩ノ茶屋	天下茶屋	岸里玉出	粉浜	住吉大社	住ノ江	七道	堺	湊	石津川	高師ノ森	浜寺公園	羽衣	高石	北助松	松ノ浜	泉大津	忠岡	春木	和泉大宮	岸和田	蛸地蔵	貝塚	二色浜	鶴原	井原里	泉佐野	羽倉崎	古見ノ里	岡田浦	樽井	尾崎	鳥取ノ荘	箱作	淡輪	みさき公園	孝子	和歌山大学前	紀ノ川	和歌山市	伏見堂	深日町	深日港	多奈川	東松江	中松江	八幡前	西ノ庄	二里ケ浜	磯ノ浦	加太	和歌山港
今宮戎	180																																																					
新今宮	180	180																																																					
萩ノ茶屋	180	180	180																																																				
天下茶屋	180	180	180	180																																																			
岸里玉出	240	180	180	180	180																																																		
粉浜	240	240	240	240	180	180																																																	
住吉大社	240	240	240	240	180	180	180																																																
住ノ江	240	240	240	240	240	180	180	180																																															
七道	290	290	240	240	240	240	240	180	180																																														
堺	290	290	290	290	240	240	240	240	240	180																																													
湊	370	290	290	290	290	290	240	240	240	180	180																																												
石津川	370	370	370	290	290	290	290	240	240	240	180	180																																											
高師ノ森	370	370	370	370	290	290	290	290	290	240	240	180	180																																										
浜寺公園	370	370	370	370	370	290	290	290	290	240	240	240	180	180																																									
羽衣	420	370	370	370	370	370	290	290	290	290	240	240	180	180	180																																								
高石	420	420	420	420	370	370	370	370	290	290	290	240	240	240	180	180																																							
北助松	420	420	420	420	420	370	370	370	370	290	290	290	240	240	240	180	180																																						
松ノ浜	490	420	420	420	420	420	370	370	370	370	290	290	240	240	240	240	180	180																																					
泉大津	490	490	420	420	420	420	420	370	370	370	290	290	290	240	240	240	240	180	180																																				
忠岡	490	490	490	490	490	420	420	420	420	370	370	290	290	290	240	240	240	180	180	180																																			
春木	540	490	490	490	490	490	420	420	420	420	370	370	290	290	290	290	240	240	240	180	180																																		
和泉大宮	540	540	540	490	490	490	490	490	420	420	420	370	370	370	290	290	290	240	240	240	180	180																																	
岸和田	540	540	540	540	490	490	490	490	490	420	420	370	370	370	370	290	290	290	240	240	180	180	岸和田																																
蛸地蔵	540	540	540	540	540	490	490	490	490	420	420	370	370	370	370	290	290	290	240	240	180	180	蛸地蔵																																
貝塚	610	610	610	540	540	540	540	490	490	490	420	420	420	370	370	370	370	290	290	290	240	240	240	180	180	貝塚																													
二色浜	610	610	610	610	610	540	540	540	540	490	490	420	420	420	370	370	370	290	290	290	240	240	240	240	180	二色浜																													
鶴原	650	610	610	610	610	610	540	540	540	540	490	490	420	420	420	420	370	370	370	290	290	290	240	240	240	180	鶴原																													
井原里	650	650	610	610	610	610	610	540	540	540	490	490	490	420	420	420	420	370	370	370	290	290	290	240	240	240	180	井原里																													
泉佐野	650	650	650	650	610	610	610	610	610	540	540	490	490	490	490	420	420	420	370	370	370	290	290	290	290	240	240	180	180	泉佐野																													
羽倉崎	690	690	650	650	650	650	610	610	610	610	540	540	540	490	490	490	420	420	420	370	370	370	290	290	290	240	240	240	240	180	羽倉崎																											
古見ノ里	690	690	690	690	650	650	650	610	610	610	540	540	540	490	490	490	420	420	420	370	370	370	290	290	290	240	240	240	240	240	180	古見ノ里																									
岡田浦	690	690	690	690	690	650	650	650	650	610	610	610	540	540	540	490	490	490	420	420	420	370	370	370	290	290	290	240	240	240	180	180	岡田浦																							
樽井	740	740	740	690	690	690	690	650	650	650	610	610	610	540	540	540	490	490	490	420	420	420	370	370	370	290	290	290	290	240	240	180	180	樽井																							
尾崎	740	740	740	740	740	740	690	690	690	650	650	650	610	610	610	610	540	540	540	490	490	490	420	420	420	370	370	370	290	290	290	240	240	180	尾崎																						
鳥取ノ荘	790	740	740	740	740	740	740	690	690	690	650	650	650	610	610	610	610	540	540	540	490	490	490	420	420	420	370	370	370	290	290	290	240	240	240	鳥取ノ荘																					
箱作	790	790	790	790	740	740	740	740	740	690	690	690	650	650	650	610	610	610	610	540	540	490	490	490	490	420	420	420	370	370	370	290	290	290	290	290	箱作																				
淡輪	850	850	790	790	790	790	790	790	740	740	740	690	690	690	690	650	650	650	610	610	610	540	540	540	540	490	490	490	420	420	420	370	370	370	370	370	370	淡輪																			
みさき公園	850	850	850	850	790	790	790	790	790	740	740	740	740	690	690	690	650	650	650	610	610	540	540	540	540	490	490	490	490	420	420	420	420	420	420	420	420	420	みさき公園																		
孝子	880	880	880	880	850	850	850	850	850	790	790	790	740	740	740	740	690	690	690	690	650	650	650	610	610	610	540	540	540	490	490	490	490	490	490	490	490	490	490	孝子																	
和歌山大学前	880	880	880	880	880	880	850	850	850	850	790	790	790	790	740	740	740	740	690	690	690	650	650	650	650	610	610	540	540	540	540	490	490	490	490	490	490	490	490	490	和歌山大学前															
紀ノ川	930	930	930	930	880	880	880	880	880	850	850	850	790	790	790	790	740	740	740	740	690	690	690	650	650	650	610	610	610	540	540	540	540	540	540	540	540	540	540	540	540	紀ノ川													
和歌山市	970	930	930	930	930	930	930	880	880	880	880	850	850	850	850	790	790	790	790	740	740	740	740	690	690	690	650	650	650	610	610	610	610	610	610	610	610	610	610	610	610	610	和歌山市											
伏見堂	970	970	970	930	930	930	930	930	880	880	880	850	850	850	850	790	790	790	790	740	740	740	740	740	690	690	650	650	650	610	610	610	610	610	610	610	610	610	610	610	610	610	610	伏見堂									
深日町	970	970	970	970	930	930	930	930	930	880	880	880	880	850	850	850	850	790	790	790	790	740	740	740	740	690	690	690	650	650	650	610	610	610	610	610	610	610	610	610	610	610	610	610	深日町								
深日港	970	970	970	970	930	930	930	930	930	880	880	880	880	850	850	850	850	790	790	790	790	740	740	740	740	690	690	690	650	650	650	610	610	610	610	610	610	610	610	610	610	610	610	610	610	深日港							
多奈川	1,010	1,010	1,010	1,010	970	970	970	970	970	930	930	930	880	880	880	880	850	850	850	850	790	790	790	790	740	740	740	740	690	690	690	650	650	650	650	650	650	650	650	650	650	650	650	650	650	650	多奈川						
東松江	970	970	970	930	930	930	930	930	880	880	880	850	850	850	850	790	790	790	790	740	740	740	740	690	690	690	650	650	650	610	610	610	610	610	610	610	610	610	610	610	610	610	610	610	610	610	610	東松江					
中松江	970	970	970	930	930	930	930	930	880	880	880	850	850	850	850	790	790	790	790	740	740	740	740	690	690	690	650	650	650	610	610	610	610	610	610	610	610	610	610	610	610	610	610	610	610	610	610	610	中松江				
八幡前	970	970	970	930	930	930	930	930	880	880	880	850	850	850	850	790	790	790	790	740	740	740	740	740	690	690	650	650	650	610	610	610	610	610	610	610	610	610	610	610	610	610	610	610	610	610	610	610	610	八幡前			
西ノ庄	970	970	970	970	930	930	930	930	880	880	880	880	850	850	850	850	790	790	790	790	740	740	740	740	740	690	690	650	650	610	610	610	610	610	610	610	610	610	610	610	610	610	610	610	610	610	610	610	610	610	西ノ庄		
二里ケ浜	970	970	970	970	930	930	930	930	930	880	880	880	880	850	850	850	850	790	790	790	790	740	740	740	740	690	690	650	650	610	610	610	610	610	610	610	610	610	610	610	610	610	610	610	610	610	610	610	610	610	610	二里ケ浜	
磯ノ浦	970	970	970	970	930	930	930	930	930	880	880	880	880	850	850	850	850	790	790	790	790	740	740	740	740	690	690	650	650	610	610	610	610	610	610	610	610	610	610	610	610	610	610	610	610	610	610	610	610	610	610	磯ノ浦	
加太	1,010	1,010	1,010	1,010	970	970	970	970	970	930	930	930	880	880	880	880	850	850	850	850	790	790	790	790	790	740	740	740	690	690	690	650	650	650	650	650	650	650	650	650	650	650	650	650	650	650	650	650	650	650	650	650	加太
和歌山港	970	970	970	970	930	930	930	930	930	880	880	880	880	850	850	850	850	790	790	790	790	740	740	740	740	690	690	690	650	650	650	610	610	610	610	610	610	610	610	610	610	610	610	610	610	610	610	610	610	610	610	610	和歌山港

高野線

	難波	今宮戎	新今宮	萩ノ茶屋	天下茶屋	岸里玉出	汐見橋	住吉東	沢ノ町	我孫子前	浅香山	堺東	三国ヶ丘	百舌鳥八幡	中百舌鳥	白鷺	初芝	萩原天神
北野田	420	490	490	490	540	540	610	610	610	650	650	690	690	740	740	790	850	850
狭山	420	420	490	490	490	540	540	610	610	650	650	690	690	740	740	790	850	850
大阪狭山市	420	420	490	490	490	540	540	610	610	610	650	690	690	740	740	790	790	850
金剛	420	420	420	490	490	540	540	610	610	610	650	690	690	740	740	790	790	790
滝谷	420	420	420	420	490	490	540	540	610	610	610	650	690	690	740	740	790	790
千代田	490	490	490	490	540	540	610	610	650	650	650	690	740	740	790	790	850	850
河内長野	420	490	490	490	540	540	610	610	650	650	650	690	740	740	790	790	850	850
三日市町	420	420	420	490	490	540	540	610	610	610	650	690	690	740	740	790	790	850
美加の台	420	420	420	420	490	490	540	540	610	610	610	650	690	690	740	740	790	790
千早口	490	490	490	490	540	540	610	610	610	650	650	690	690	740	740	790	790	850
天見	490	490	490	490	540	540	610	610	610	650	650	690	690	740	740	790	790	850
紀見峠	490	490	490	490	540	540	610	610	610	650	650	690	690	740	740	790	790	850
林間田園都市	490	490	490	490	540	540	610	610	610	650	650	690	690	740	740	790	790	850
御幸辻	490	490	490	490	540	540	610	610	610	650	650	690	690	740	740	790	790	850
橋本	490	490	490	490	540	540	610	610	610	650	650	690	690	740	740	790	790	850
紀伊清水	540	540	540	540	540	540	610	610	610	650	650	690	690	740	740	790	790	850
学文路	540	540	540	540	540	540	610	610	610	650	650	690	690	740	740	790	790	850
九度山	540	540	540	540	540	540	610	610	610	650	650	690	690	740	740	790	790	850
高野下	540	540	540	540	540	540	610	610	610	650	650	690	690	740	740	790	790	850
下古沢	540	540	540	540	540	540	610	610	610	650	650	690	690	740	740	790	790	850
上古沢	540	540	540	540	540	540	610	610	610	650	650	690	690	740	740	790	790	850
紀伊細川	540	540	540	540	540	540	610	610	610	650	650	690	690	740	740	790	790	850
紀伊神谷	540	540	540	540	540	540	610	610	610	650	650	690	690	740	740	790	790	850
極楽橋	540	540	540	540	540	540	610	610	610	650	650	690	690	740	740	790	790	850
高野山	610	540	540	540	490	490	420	370	370	290	240	180	180	240	240	290	370	370
橋本	490	490	540	540	610	610	650	690	690	740	740	790	850	850	850	850	850	850
紀伊清水	490	540	540	540	610	610	650	690	690	740	740	790	850	850	850	850	850	850
学文路	370	370	370	420	420	500	500	550	620	670	670	740	780	620	620	780	780	780
九度山	520	600	600	650	650	720	720	770	770	880	880	920	920	840	840	920	920	920
高野下	420	420	370	370	290	290	240	240	180	240	290	370	370	690	740	620	840	840
下古沢	420	420	420	370	290	290	240	180	240	290	370	370	740	740	620	840	840	840
上古沢	420	420	420	370	370	290	290	240	180	240	290	370	370	740	740	620	840	840
紀伊細川	610	540	540	540	490	490	420	370	370	290	240	180	240	850	850	780	920	920
紀伊神谷	610	610	540	540	490	490	420	370	370	290	240	240	240	850	850	780	970	970
極楽橋	610	610	610	540	490	490	490	420	370	290	290	240	240	850	850	780	970	970
高野山	610	610	610	540	540	490	490	420	420	290	290	240	290	850	850	780	970	970
橋本	650	650	610	610	540	540	490	420	420	370	290	240	290	850	850	820	970	970
紀伊清水	650	650	610	610	540	540	490	420	420	370	290	290	290	850	880	820	970	970
学文路	690	650	650	610	610	540	540	490	490	370	370	290	370	880	880	870	1,020	490
九度山	610	610	610	540	540	490	490	420	420	290	290	240	180	850	850	780	970	420
高野下	610	610	610	540	540	490	490	420	420	290	290	240	240	850	850	780	970	420
下古沢	610	610	610	540	540	490	490	420	420	290	290	240	240	850	850	780	970	420
上古沢	610	610	610	540	540	490	490	420	420	290	290	240	240	850	850	780	970	420
紀伊細川	610	610	610	540	540	490	490	420	420	290	290	240	240	850	850	780	970	420
紀伊神谷	610	610	610	540	540	490	490	420	420	290	290	240	240	850	850	780	970	420
極楽橋	610	610	610	540	540	490	490	420	420	290	290	240	240	850	850	780	970	420
高野山	610	610	610	540	540	490	490	420	420	290	290	240	180	850	850	780	970	420

普通旅客運賃表

南海線対高野線
鋼索線各駅相互（岸里玉出経由）

2025年4月1日改定

	汐見橋	芦原町	木津川	津守	西天下茶屋	岸里玉出	帝塚山	住吉東	沢ノ町	我孫子前	浅香山	堺東	三国ヶ丘	百舌鳥八幡	中百舌鳥	白鷺	初芝	萩原天神	北野田	狭山	大阪狭山市	金剛	滝谷	千代田
難波	290	290	240	240	240	240	240	240	240	290	290	290	350	350	350	370	420	420	420	490	490	490	540	540
今宮戎	290	240	240	240	240	180	240	240	240	240	290	290	290	350	350	370	370	420	420	420	490	490	490	540
新今宮	240	240	240	240	240	180	240	240	240	240	290	290	290	350	350	370	370	420	420	420	490	490	490	540
萩ノ茶屋	240	240	240	240	180	180	180	240	240	240	240	290	290	290	350	370	370	370	420	420	420	490	490	490
天下茶屋	240	240	240	180	180	180	180	180	240	240	240	290	290	290	290	370	370	370	420	420	420	420	490	490
岸里玉出	240	240	180	180	180	-	180	180	180	240	240	240	290	290	290	290	370	370	370	420	420	420	490	490
粉浜	240	240	240	240	180	180	180	240	240	240	240	290	290	290	290	370	370	370	420	420	420	490	490	490
住吉大社	240	240	240	240	180	180	180	240	240	240	240	290	290	290	370	370	370	370	420	420	420	490	490	540
住ノ江	290	240	240	240	240	180	240	240	240	240	290	290	290	370	370	370	370	420	420	420	490	490	490	540
七道	290	290	290	240	240	240	240	240	290	290	290	290	370	370	370	370	420	420	420	490	490	490	540	540
堺	290	290	290	290	240	240	240	290	290	290	290	370	370	370	420	420	420	420	490	490	540	540	540	610
湊	370	290	290	290	290	290	290	290	290	290	370	370	420	420	420	420	490	490	490	490	540	540	540	610
石津川	370	370	370	290	290	290	290	290	370	370	370	420	420	420	420	490	490	490	540	540	540	610	610	610
諏訪ノ森	370	370	370	370	290	290	290	370	370	370	370	420	420	420	490	490	490	490	540	540	610	610	610	650
浜寺公園	420	370	370	370	370	290	370	370	370	370	420	420	420	490	490	490	490	540	540	540	610	610	610	650
羽衣	420	420	370	370	370	370	370	370	370	420	420	420	490	490	490	490	540	540	540	610	610	610	650	650
高石	420	420	420	420	370	370	370	420	420	420	420	490	490	490	490	540	540	540	610	610	610	650	650	650
北助松	490	420	420	420	420	370	420	420	420	420	490	490	490	540	540	540	540	610	610	610	650	650	650	690
松ノ浜	490	490	420	420	420	420	420	420	420	490	490	490	540	540	540	540	610	610	610	650	650	650	690	690
泉大津	490	490	490	420	420	420	420	420	490	490	490	490	540	540	540	540	610	610	650	650	650	650	690	690
忠岡	490	490	490	490	490	420	490	490	490	490	540	540	540	610	610	610	610	650	650	650	690	690	690	740
春木	540	540	490	490	490	490	490	490	490	540	540	540	610	610	610	610	650	650	650	690	690	690	740	740
和泉大宮	540	540	540	540	490	490	490	540	540	540	540	610	610	610	610	650	650	650	690	690	690	740	740	740
岸和田	540	540	540	540	540	490	540	540	540	540	540	610	610	610	650	650	650	650	690	690	740	740	740	740
蛸地蔵	610	540	540	540	540	490	540	540	540	540	610	610	610	650	650	650	650	690	690	690	740	740	740	790
貝塚	610	610	610	540	540	540	540	540	610	610	610	650	650	650	650	690	690	690	740	740	740	740	790	790
二色浜	650	610	610	610	610	540	610	610	610	610	650	650	650	690	690	690	690	740	740	740	740	790	790	790
鶴原	650	650	610	610	610	610	610	610	610	610	650	650	690	690	690	690	740	740	740	740	790	790	790	790
井原里	650	650	650	610	610	610	610	610	650	650	650	650	690	690	690	690	740	740	740	790	790	790	790	850
泉佐野	650	650	650	650	650	610	650	650	650	650	650	690	690	690	740	740	740	740	790	790	790	790	850	850
羽倉崎	690	690	690	650	650	650	650	650	690	690	690	690	740	740	740	740	790	790	790	790	850	850	850	850
吉見ノ里	690	690	690	690	650	650	650	690	690	690	690	740	740	740	740	790	790	790	850	850	850	850	880	880
岡田浦	740	690	690	690	690	650	690	690	690	690	740	740	740	740	790	790	790	790	850	850	850	850	880	880
樽井	740	740	740	690	690	690	690	690	740	740	740	740	790	790	790	790	790	850	850	850	850	880	880	880
尾崎	740	740	740	740	740	740	740	740	740	740	740	790	790	790	790	850	850	850	850	880	880	880	930	930
鳥取ノ荘	790	790	740	740	740	740	740	740	740	790	790	790	790	850	850	850	850	850	880	880	880	880	930	930
箱作	790	790	790	790	740	740	740	790	790	790	790	850	850	850	850	850	880	880	880	880	930	930	930	930
淡輪	850	850	850	790	790	790	790	790	850	850	850	850	880	880	880	880	880	930	930	930	930	930	970	970
みさき公園	850	850	850	850	790	790	850	850	850	850	850	880	880	880	880	880	930	930	930	930	970	970	970	1,010
孝子	880	880	880	880	850	850	850	880	880	880	880	880	930	930	930	930	970	970	970	970	1,010	1,010	1,010	1,010
和歌山大学前	880	880	880	880	880	880	880	880	880	880	880	930	930	930	930	970	970	970	970	1,010	1,010	1,010	1,060	1,060
紀ノ川	930	930	930	930	880	880	880	930	930	930	930	970	970	970	970	970	1,010	1,010	1,010	1,010	1,060	1,060	1,060	1,060
和歌山市	970	930	930	930	930	930	930	930	930	930	970	970	970	1,010	1,010	1,010	1,010	1,010	1,060	1,060	1,060	1,060	1,090	1,090
伽羅橋	420	420	420	370	370	370	370	370	420	420	420	420	490	490	490	540	540	540	610	610	610	610	650	650
高師浜	420	420	420	420	370	370	370	420	420	420	420	490	490	490	490	540	540	540	610	610	610	650	650	650
りんくうタウン	820	820	780	780	780	780	780	780	780	820	820	820	870	870	870	870	870	920	920	920	980	980	980	980
関西空港	970	970	970	970	970	920	970	970	970	970	970	1,020	1,020	1,020	1,020	1,080	1,080	1,080	1,080	1,110	1,110	1,110	1,110	1,160
深日町	850	850	850	850	850	850	850	850	850	850	880	880	880	880	880	930	930	930	970	970	970	970	1,010	1,010
深日港	880	850	850	850	850	850	850	850	850	850	880	880	880	880	930	930	930	930	970	970	970	970	1,010	1,010
多奈川	880	880	850	850	850	850	850	850	850	880	880	880	880	930	930	930	930	930	970	970	970	970	1,010	1,010
東松江	970	930	930	930	930	930	930	930	930	930	970	970	970	1,010	1,010	1,010	1,010	1,010	1,060	1,060	1,060	1,060	1,090	1,090
中松江	970	970	930	930	930	930	930	930	930	970	970	970	970	1,010	1,010	1,010	1,010	1,010	1,060	1,060	1,060	1,060	1,090	1,090
八幡前	970	970	970	970	930	930	930	970	970	970	970	970	1,010	1,010	1,010	1,010	1,060	1,060	1,060	1,060	1,060	1,090	1,090	1,090
西ノ庄	970	970	970	970	970	930	970	970	970	970	970	1,010	1,010	1,010	1,010	1,010	1,060	1,060	1,060	1,060	1,090	1,090	1,090	1,090
二里ケ浜	970	970	970	970	970	930	970	970	970	970	970	1,010	1,010	1,010	1,010	1,060	1,060	1,060	1,060	1,060	1,090	1,090	1,090	1,090
磯ノ浦	1,010	970	970	970	970	970	970	970	970	970	1,010	1,010	1,010	1,010	1,060	1,060	1,060	1,060	1,060	1,090	1,090	1,090	1,090	1,140
加太	1,010	1,010	1,010	1,010	970	970	970	1,010	1,010	1,010	1,010	1,010	1,060	1,060	1,060	1,060	1,090	1,090	1,090	1,090	1,090	1,090	1,140	1,140
和歌山港	970	970	970	970	970	930	970	970	970	970	970	1,010	1,010	1,010	1,010	1,010	1,060	1,060	1,060	1,060	1,090	1,090	1,090	1,090

	河内長野	三日市町	美加の台	千早口	天見	紀見峠	林間田園都市	御幸辻	橋本	紀伊清水	学文路	九度山	高野下	下古沢	上古沢	紀伊細川	紀伊神谷	極楽橋	高野山	深井	泉ケ丘	栂・美木多	光明池	和泉中央	
難波	610	610	610	650	650	690	690	740	740	790	850	850	850	880	880	930	930	930	1,430	420	490	530	540	590	難波
今宮戎	540	610	610	650	650	690	690	740	740	790	790	850	850	880	880	880	930	930	1,430	420	490	490	540	560	今宮戎
新今宮	540	610	610	610	650	690	690	740	740	790	790	850	850	850	880	880	930	930	1,430	420	490	490	540	560	新今宮
萩ノ茶屋	540	540	610	610	650	690	690	690	740	790	790	850	850	850	880	880	930	930	1,430	370	420	490	540	560	萩ノ茶屋
天下茶屋	540	540	610	610	610	650	690	690	740	740	790	790	850	850	850	880	930	930	1,430	370	420	470	490	530	天下茶屋
岸里玉出	540	540	540	610	610	650	690	690	740	740	790	790	850	850	850	880	880	930	1,430	370	420	470	490	530	岸里玉出
粉浜	540	540	610	610	650	690	690	690	740	790	790	790	850	850	880	880	930	930	1,430	370	420	470	490	530	粉浜
住吉大社	540	540	610	610	650	690	690	740	740	790	790	850	850	850	880	880	930	930	1,430	370	490	490	540	560	住吉大社
住ノ江	540	610	610	650	650	690	690	740	740	790	790	850	850	880	880	880	930	930	1,430	420	490	490	540	560	住ノ江
七道	610	610	610	650	650	690	740	740	790	790	850	850	850	880	880	930	930	970	1,470	420	490	540	540	610	七道
堺	610	610	650	650	690	740	740	740	790	850	850	850	880	880	880	930	970	970	1,470	490	540	540	610	630	堺
湊	610	650	650	690	690	740	740	790	790	850	850	880	880	880	930	930	970	970	1,470	490	540	540	610	660	湊
石津川	650	650	690	690	740	740	790	790	790	850	880	880	880	930	930	970	970	970	1,470	490	540	600	610	660	石津川
諏訪ノ森	650	650	690	690	740	740	790	790	850	850	880	880	930	930	930	970	970	1,010	1,510	540	610	610	650	670	諏訪ノ森
浜寺公園	650	690	690	740	740	790	790	790	850	880	880	880	930	930	930	970	1,010	1,010	1,510	540	610	610	650	670	浜寺公園
羽衣	690	690	690	740	740	790	790	790	850	880	880	930	930	930	970	970	1,010	1,010	1,510	540	610	650	650	710	羽衣
高石	690	690	740	740	740	790	790	850	850	880	930	930	930	970	970	1,010	1,010	1,010	1,510	540	610	650	650	710	高石
北助松	690	740	740	740	790	790	850	850	880	880	930	930	970	970	970	1,010	1,010	1,060	1,560	610	650	650	690	710	北助松
松ノ浜	690	740	740	790	790	850	850	850	880	880	930	930	970	970	970	1,010	1,010	1,060	1,560	610	650	690	690	760	松ノ浜
泉大津	740	740	740	790	790	850	850	850	880	930	930	970	970	970	1,010	1,010	1,060	1,060	1,560	610	650	690	690	760	泉大津
忠岡	740	740	790	790	790	850	850	880	880	930	970	970	970	1,010	1,010	1,060	1,060	1,060	1,560	650	690	690	740	760	忠岡
春木	740	790	790	790	850	850	880	880	930	930	970	970	1,010	1,010	1,010	1,060	1,060	1,060	1,560	650	690	740	740	760	春木
和泉大宮	790	790	790	850	850	880	880	880	930	970	970	970	1,010	1,010	1,060	1,060	1,060	1,090	1,590	650	690	740	740	810	和泉大宮
岸和田	790	790	790	850	850	880	880	930	930	970	970	1,010	1,010	1,010	1,060	1,060	1,090	1,090	1,590	690	740	740	740	810	岸和田
蛸地蔵	790	790	850	850	850	880	880	930	930	970	970	1,010	1,010	1,060	1,060	1,060	1,090	1,090	1,590	690	740	740	790	810	蛸地蔵
貝塚	790	850	850	850	880	880	930	930	970	970	1,010	1,010	1,060	1,060	1,060	1,090	1,090	1,090	1,590	690	740	790	790	810	貝塚
二色浜	850	850	850	880	880	930	930	930	970	1,010	1,010	1,060	1,060	1,060	1,060	1,090	1,090	1,140	1,640	740	740	790	790	870	二色浜
鶴原	850	850	880	880	880	930	930	970	970	1,010	1,010	1,060	1,060	1,060	1,090	1,090	1,090	1,140	1,640	740	790	790	790	870	鶴原
井原里	850	850	880	880	880	930	930	970	970	1,010	1,060	1,060	1,060	1,060	1,090	1,090	1,140	1,140	1,640	740	790	790	850	870	井原里
泉佐野	850	880	880	880	930	970	970	970	1,010	1,010	1,060	1,060	1,060	1,090	1,090	1,140	1,140	1,140	1,640	740	790	850	850	870	泉佐野
羽倉崎	880	880	880	930	930	970	970	1,010	1,010	1,060	1,060	1,060	1,090	1,090	1,090	1,140	1,140	1,190	1,690	790	850	850	850	900	羽倉崎
吉見ノ里	880	880	930	930	930	970	970	1,010	1,010	1,060	1,060	1,090	1,090	1,090	1,140	1,140	1,140	1,190	1,690	790	850	850	880	900	吉見ノ里
岡田浦	880	930	930	930	970	970	1,010	1,010	1,060	1,060	1,090	1,090	1,090	1,140	1,140	1,140	1,190	1,190	1,690	790	850	880	880	900	岡田浦
樽井	930	930	930	970	970	1,010	1,010	1,010	1,060	1,060	1,090	1,090	1,140	1,140	1,140	1,190	1,190	1,190	1,690	850	850	880	880	950	樽井
尾崎	930	970	970	970	1,010	1,010	1,060	1,060	1,060	1,090	1,090	1,140	1,140	1,140	1,190	1,190	1,190	1,230	1,730	850	880	880	930	950	尾崎
鳥取ノ荘	970	970	970	1,010	1,010	1,060	1,060	1,060	1,090	1,090	1,140	1,140	1,140	1,140	1,190	1,190	1,230	1,230	1,730	850	880	930	930	990	鳥取ノ荘
箱作	970	970	1,010	1,010	1,010	1,060	1,060	1,060	1,090	1,090	1,140	1,140	1,190	1,190	1,190	1,230	1,230	1,230	1,730	880	930	930	970	990	箱作
淡輪	1,010	1,010	1,010	1,060	1,060	1,090	1,090	1,090	1,140	1,140	1,190	1,190	1,190	1,230	1,230	1,230	1,280	1,280	1,780	930	930	970	970	1,030	淡輪
みさき公園	1,010	1,010	1,060	1,060	1,060	1,090	1,090	1,090	1,140	1,140	1,190	1,190	1,190	1,230	1,230	1,230	1,280	1,280	1,780	930	970	970	1,010	1,030	みさき公園
孝子	1,060	1,060	1,060	1,090	1,090	1,140	1,140	1,140	1,190	1,190	1,230	1,230	1,230	1,230	1,280	1,280	1,320	1,320	1,820	970	1,010	1,010	1,010	1,080	孝子
和歌山大学前	1,060	1,060	1,090	1,090	1,090	1,140	1,140	1,140	1,190	1,190	1,230	1,230	1,230	1,280	1,280	1,320	1,320	1,320	1,820	970	1,010	1,010	1,060	1,080	和歌山大学前
紀ノ川	1,090	1,090	1,090	1,140	1,140	1,140	1,190	1,190	1,190	1,230	1,230	1,280	1,280	1,280	1,320	1,320	1,360	1,360	1,860	1,010	1,060	1,060	1,060	1,110	紀ノ川
和歌山市	1,090	1,090	1,140	1,140	1,140	1,190	1,190	1,190	1,230	1,230	1,280	1,280	1,280	1,320	1,320	1,360	1,360	1,360	1,860	1,010	1,060	1,060	1,090	1,110	和歌山市
伽羅橋	690	690	740	740	740	790	790	850	850	880	880	930	930	930	970	970	1,010	1,010	1,510	540	610	650	650	710	伽羅橋
高師浜	690	690	740	740	740	790	790	850	850	880	880	930	930	970	970	1,010	1,010	1,010	1,510	540	610	650	650	710	高師浜
りんくうタウン	1,010	1,010	1,010	1,060	1,060	1,100	1,100	1,140	1,140	1,190	1,190	1,190	1,220	1,220	1,220	1,270	1,270	1,270	1,770	920	980	980	980	1,030	りんくうタウン
関西空港	1,160	1,160	1,200	1,200	1,240	1,240	1,290	1,290	1,290	1,320	1,320	1,370	1,370	1,370	1,370	1,420	1,420	1,460	1,960	1,080	1,110	1,110	1,160	1,180	関西空港
深日町	1,010	1,060	1,060	1,060	1,060	1,090	1,090	1,140	1,140	1,190	1,190	1,190	1,230	1,230	1,230	1,280	1,280	1,280	1,780	930	970	1,010	1,010	1,030	深日町
深日港	1,010	1,060	1,060	1,060	1,090	1,090	1,090	1,140	1,140	1,190	1,190	1,190	1,230	1,230	1,230	1,280	1,280	1,280	1,780	930	970	1,010	1,010	1,030	深日港
多奈川	1,010	1,060	1,060	1,060	1,090	1,090	1,090	1,140	1,140	1,190	1,190	1,190	1,230	1,230	1,230	1,280	1,280	1,320	1,820	930	970	1,010	1,010	1,080	多奈川
東松江	1,090	1,090	1,140	1,140	1,140	1,190	1,190	1,190	1,230	1,230	1,280	1,280	1,280	1,320	1,320	1,360	1,360	1,360	1,860	1,010	1,060	1,060	1,090	1,110	東松江
中松江	1,090	1,140	1,140	1,140	1,140	1,190	1,190	1,230	1,230	1,280	1,280	1,280	1,320	1,320	1,320	1,360	1,360	1,360	1,860	1,060	1,060	1,090	1,090	1,110	中松江
八幡前	1,090	1,140	1,140	1,140	1,190	1,190	1,190	1,230	1,230	1,280	1,280	1,280	1,320	1,320	1,320	1,360	1,360	1,360	1,860	1,060	1,060	1,090	1,090	1,110	八幡前
西ノ庄	1,140	1,140	1,140	1,140	1,190	1,190	1,230	1,230	1,230	1,280	1,280	1,320	1,320	1,320	1,360	1,360	1,360	1,400	1,900	1,060	1,090	1,090	1,090	1,160	西ノ庄
二里ケ浜	1,140	1,140	1,140	1,190	1,190	1,190	1,230	1,230	1,230	1,280	1,280	1,320	1,320	1,320	1,360	1,360	1,360	1,400	1,400	1,900	1,060	1,090	1,090	1,090	二里ケ浜
磯ノ浦	1,140	1,140	1,140	1,190	1,190	1,230	1,230	1,230	1,280	1,280	1,320	1,320	1,320	1,360	1,360	1,360	1,400	1,400	1,900	1,060	1,090	1,090	1,140	1,160	磯ノ浦
加太	1,140	1,190	1,190	1,190	1,190	1,230	1,230	1,280	1,280	1,320	1,320	1,320	1,360	1,360	1,360	1,400	1,400	1,400	1,900	1,090	1,090	1,140	1,140	1,160	加太
和歌山港	1,140	1,140	1,140	1,140	1,190	1,190	1,230	1,230	1,230	1,280	1,280	1,320	1,320	1,320	1,360	1,360	1,360	1,400	1,900	1,060	1,090	1,090	1,090	1,160	和歌山港

運賃改定の推移

実施年月日	初乗り大人普通旅客運賃	定期外		定期						合計(運賃)	
				通勤		通学		計			
		増収率	改定率	増収率	改定率	増収率	改定率	増収率	改定率	増収率	改定率
1975.12.13	60	36.0	39.5	37.5	42.3	21.4	22.5	35.7	40.1	35.9	39.8
1979. 1. 8	70	12.2	15.1	21.5	21.6	20.4	20.5	21.4	21.5	16.2	17.9
1981. 5. 6	80	14.6	14.6	15.1	17.7	15.1	17.7	15.1	17.7	14.8	16.0
1984. 1.25	90	10.9	12.3	18.0	18.5	16.7	17.5	17.9	18.4	14.2	15.1
1987. 5.16	100	6.8	8.1	8.5	9.9	7.6	9.1	8.4	9.8	7.5	8.9
1989. 4. 1	100	2.93	2.93	3.0	3.0	3.0	3.0	3.0	3.0	2.96	2.96
1991.11.20	120	8.5	9.2	16.7	16.8	12.8	12.9	16.2	16.3	12.3	12.7
1995. 9. 1	150	11.6	13.9	14.8	16.1	13.7	15.0	14.7	16.0	13.0	14.8
1997. 4. 1	150	1.94	1.94	1.94	1.94	1.93	1.93	1.94	1.94	1.94	1.94
2014. 4. 1	150	2.92	2.92	2.85	2.85	2.85	2.85	2.85	2.85	2.89	2.89
2019.10. 1	160	1.85	1.85	1.86	1.86	1.86	1.86	1.85	1.85	1.85	1.85
2023.10. 1	180	7.8	9.0	12.0	12.3	4.1	4.5	11.1	11.4	9.3	10.0

※2025年4月1日に南海電鉄、泉北高速鉄道合併に伴い、南海·泉北相互間の運賃値下げを実施しました。

普通旅客運賃表 その他

■ 四国航路旅客運賃

▼ 南海フェリー(2023年10月1日改定)

和歌山港から			旅客運賃	備考
(フェリー)徳島港	大人	片道	2,500	復路5%割引
		往復	4,880	
	小児	片道	1,250	
		往復	2,440	

■ 阪堺電気軌道線 (2025年4月1日改定)

全線240円(小児120円)乗切制(途中下車前途無効)とする。また、目的地まで乗り換えが必要な場合は、指定駅(住吉·我孫子道)で1回に限り乗り換えができます。

営業キロ程表

2025年4月1日現在

南海線

	難波	今宮戎	新今宮	萩ノ茶屋	天下茶屋	岸ノ里分岐点・岸里玉出	粉浜	住吉大社	住ノ江	七道	堺	湊	石津川	諏訪ノ森	浜寺公園	羽衣	高石	北助松	松ノ浜	泉大津	忠岡	春木	和泉大宮	岸和田	蛸地蔵	貝塚	二色浜	鶴原	井原里
難波																													
今宮戎	0.9																												
新今宮	1.4	0.5																											
萩ノ茶屋	2.0	1.1	0.6																										
天下茶屋	3.0	2.1	1.6	1.0																									
岸ノ里分岐点	3.7	2.8	2.3	1.7	0.7																								
岸里玉出	3.9	3.0	2.5	1.9	0.9																								
粉浜	5.1	4.2	3.7	3.1	2.1	1.2																							
住吉大社	5.7	4.8	4.3	3.7	2.7	1.8	0.6																						
住ノ江	6.7	5.8	5.3	4.7	3.7	2.8	1.6	1.0																					
七道	8.2	7.3	6.8	6.2	5.2	4.3	3.1	2.5	1.5																				
堺	9.8	8.9	8.4	7.8	6.8	5.9	4.7	4.1	3.1	1.6																			
湊	11.2	10.3	9.8	9.2	8.2	7.3	6.1	5.5	4.5	3.0	1.4																		
石津川	12.7	11.8	11.3	10.7	9.7	8.8	7.6	7.0	6.0	4.5	2.9	1.5																	
諏訪ノ森	13.8	12.9	12.4	11.8	10.8	9.9	8.7	8.1	7.1	5.6	4.0	2.6	1.1																
浜寺公園	14.8	13.9	13.4	12.8	11.8	10.9	9.7	9.1	8.1	6.6	5.0	3.6	2.1	1.0															
羽衣	15.6	14.7	14.2	13.6	12.6	11.7	10.5	9.9	8.9	7.4	5.8	4.4	2.9	1.8	0.8														
高石	17.3	16.4	15.9	15.3	14.3	13.4	12.2	11.6	10.6	9.1	7.5	6.1	4.6	3.5	2.5	1.7													
北助松	18.5	17.6	17.1	16.5	15.5	14.6	13.4	12.8	11.8	10.3	8.7	7.3	5.8	4.7	3.7	2.9	1.2												
松ノ浜	19.5	18.6	18.1	17.5	16.5	15.6	14.4	13.8	12.8	11.3	9.7	8.3	6.8	5.7	4.7	3.9	2.2	1.0											
泉大津	20.4	19.5	19.0	18.4	17.4	16.5	15.3	14.7	13.7	12.2	10.6	9.2	7.7	6.6	5.6	4.8	3.1	1.9	0.9										
忠岡	22.3	21.4	20.9	20.3	19.3	18.4	17.2	16.6	15.6	14.1	12.5	11.1	9.6	8.5	7.5	6.7	5.0	3.8	2.8	1.9									
春木	23.7	22.8	22.3	21.7	20.7	19.8	18.6	18.0	17.0	15.5	13.9	12.5	11.0	9.9	8.9	8.1	6.4	5.2	4.2	3.3	1.4								
和泉大宮	25.0	24.1	23.6	23.0	22.0	21.1	19.9	19.3	18.3	16.8	15.2	13.8	12.3	11.2	10.2	9.4	7.7	6.5	5.5	4.6	2.7	1.3							
岸和田	26.0	25.1	24.6	24.0	23.0	22.1	20.9	20.3	19.3	17.8	16.2	14.8	13.3	12.2	11.2	10.4	8.7	7.5	6.5	5.6	3.7	2.3	1.0						
蛸地蔵	26.9	26.0	25.5	24.9	23.9	23.0	21.8	21.2	20.2	18.7	17.1	15.7	14.2	13.1	12.1	11.3	9.6	8.4	7.4	6.5	4.6	3.2	1.9	0.9					
貝塚	28.6	27.7	27.2	26.6	25.6	24.7	23.5	22.9	21.9	20.4	18.8	17.4	15.9	14.8	13.8	13.0	11.3	10.1	9.1	8.2	6.3	4.9	3.6	2.6	1.7				
二色浜	30.4	29.5	29.0	28.4	27.4	26.5	25.3	24.7	23.7	22.2	20.6	19.2	17.7	16.6	15.6	14.8	13.1	11.9	10.9	10.0	8.1	6.7	5.4	4.4	3.5	1.8			
鶴原	31.3	30.4	29.9	29.3	28.3	27.4	26.2	25.6	24.6	23.1	21.5	20.1	18.6	17.5	16.5	15.7	14.0	12.8	11.8	10.9	9.0	7.6	6.3	5.3	4.4	2.7	0.9		
井原里	32.4	31.5	31.0	30.4	29.4	28.5	27.3	26.7	25.7	24.2	22.6	21.2	19.7	18.6	17.6	16.8	15.1	13.9	12.9	12.0	10.1	8.7	7.4	6.4	5.5	3.8	2.0	1.1	
泉佐野	34.0	33.1	32.6	32.0	31.0	30.1	28.9	28.3	27.3	25.8	24.2	22.8	21.3	20.2	19.2	18.4	16.7	15.5	14.5	13.6	11.7	10.3	9.0	8.0	7.1	5.4	3.6	2.7	1.6
羽倉崎	36.1	35.2	34.7	34.1	33.1	32.2	31.0	30.4	29.4	27.9	26.3	24.9	23.4	22.3	21.3	20.5	18.8	17.6	16.6	15.7	13.8	12.4	11.1	10.1	9.2	7.5	5.7	4.8	3.7
吉見ノ里	37.4	36.5	36.0	35.4	34.4	33.5	32.3	31.7	30.7	29.2	27.6	26.2	24.7	23.6	22.6	21.8	20.1	18.9	17.9	17.0	15.1	13.7	12.4	11.4	10.5	8.8	7.0	6.1	5.0
岡田浦	38.8	37.9	37.4	36.8	35.8	34.9	33.7	33.1	32.1	30.6	29.0	27.6	26.1	25.0	24.0	23.2	21.5	20.3	19.3	18.4	16.5	15.1	13.8	12.8	11.9	10.2	8.4	7.5	6.4
樽井	40.6	39.7	39.2	38.6	37.6	36.7	35.5	34.9	33.9	32.4	30.8	29.4	27.9	26.8	25.8	25.0	23.3	22.1	21.1	20.2	18.3	16.9	15.6	14.6	13.7	12.0	10.2	9.3	8.2
尾崎	43.1	42.2	41.7	41.1	40.1	39.2	38.0	37.4	36.4	34.9	33.3	31.9	30.4	29.3	28.3	27.5	25.8	24.6	23.6	22.7	20.8	19.4	18.1	17.1	16.2	14.5	12.7	11.8	10.7
鳥取ノ荘	44.6	43.7	43.2	42.6	41.6	40.7	39.5	38.9	37.9	36.4	34.8	33.4	31.9	30.8	29.8	29.0	27.3	26.1	25.1	24.2	22.3	20.9	19.6	18.6	17.7	16.0	14.2	13.3	12.2
箱作	46.6	45.7	45.2	44.6	43.6	42.7	41.5	40.9	39.9	38.4	36.8	35.4	33.9	32.8	31.8	31.0	29.3	28.1	27.1	26.2	24.3	22.9	21.6	20.6	19.7	18.0	16.2	15.3	14.2
淡輪	50.2	49.3	48.8	48.2	47.2	46.3	45.1	44.5	43.5	42.0	40.4	39.0	37.5	36.4	35.4	34.6	32.9	31.7	30.7	29.8	27.9	26.5	25.2	24.2	23.3	21.6	19.8	18.9	17.8
みさき公園	51.9	51.0	50.5	49.9	48.9	48.0	46.8	46.2	45.2	43.7	42.1	40.7	39.2	38.1	37.1	36.3	34.6	33.4	32.4	31.5	29.6	28.2	26.9	25.9	25.0	23.3	21.5	20.6	19.5
孝子	56.3	55.4	54.9	54.3	53.3	52.4	51.2	50.6	49.6	48.1	46.5	45.1	43.6	42.5	41.5	40.7	39.0	37.8	36.8	35.9	34.0	32.6	31.3	30.3	29.4	27.7	25.9	25.0	23.9
和歌山大学前	58.0	57.1	56.6	56.0	55.0	54.1	52.9	52.3	51.3	49.8	48.2	46.8	45.3	44.2	43.2	42.4	40.7	39.5	38.5	37.6	35.7	34.3	33.0	32.0	31.1	29.4	27.6	26.7	25.6
紀ノ川	61.6	60.7	60.2	59.6	58.6	57.7	56.5	55.9	54.9	53.4	51.8	50.4	48.9	47.8	46.8	46.0	44.3	43.1	42.1	41.2	39.3	37.9	36.6	35.6	34.7	33.0	31.2	30.3	29.2
和歌山市	64.2	63.3	62.8	62.2	61.2	60.3	59.1	58.5	57.5	56.0	54.4	53.0	51.5	50.4	49.4	48.6	46.9	45.7	44.7	43.8	41.9	40.5	39.2	38.2	37.3	35.6	33.8	32.9	31.8
伽羅橋	16.5	15.6	15.1	14.5	13.5	12.6	11.4	10.8	9.8	8.3	6.7	5.3	3.8	2.7	1.7	0.9	2.6	3.8	4.8	5.7	7.6	9.0	10.3	11.3	12.2	13.9	15.7	16.6	17.7
高師浜	17.0	16.1	15.6	15.0	14.0	13.1	11.9	11.3	10.3	8.8	7.2	5.8	4.3	3.2	2.2	1.4	3.1	4.3	5.3	6.2	8.1	9.5	10.8	11.8	12.7	14.4	16.2	17.1	18.2
りんくうタウン	35.9	35.0	34.5	33.9	32.9	32.0	30.8	30.2	29.2	27.7	26.1	24.7	23.2	22.1	21.1	20.3	18.6	17.4	16.4	15.5	13.6	12.2	10.9	9.9	9.0	7.3	5.5	4.6	3.5
関西空港	42.8	41.9	41.4	40.8	39.8	38.9	37.7	37.1	36.1	34.6	33.0	31.6	30.1	29.0	28.0	27.2	25.5	24.3	23.3	22.4	20.5	19.1	17.8	16.8	15.9	14.2	12.4	11.5	10.4
深日町	53.3	52.4	51.9	51.3	50.3	49.4	48.2	47.6	46.6	45.1	43.5	42.1	40.6	39.5	38.5	37.7	36.0	34.8	33.8	32.9	31.0	29.6	28.3	27.3	26.4	24.7	22.9	22.0	20.9
深日港	54.0	53.1	52.6	52.0	51.0	50.1	48.9	48.3	47.3	45.8	44.2	42.8	41.3	40.2	39.2	38.4	36.7	35.5	34.5	33.6	31.7	30.3	29.0	28.0	27.1	25.4	23.6	22.7	21.6
多奈川	54.5	53.6	53.1	52.5	51.5	50.6	49.4	48.8	47.8	46.3	44.7	43.3	41.8	40.7	39.7	38.9	37.2	36.0	35.0	34.1	32.2	30.8	29.5	28.5	27.6	25.9	24.1	23.2	22.1
東松江	64.2	63.3	62.8	62.2	61.2	60.3	59.1	58.5	57.5	56.0	54.4	53.0	51.5	50.4	49.4	48.6	46.9	45.7	44.7	43.8	41.9	40.5	39.2	38.2	37.3	35.6	33.8	32.9	31.8
中松江	64.9	64.0	63.5	62.9	61.9	61.0	59.8	59.2	58.2	56.7	55.1	53.7	52.2	51.1	50.1	49.3	47.6	46.4	45.4	44.5	42.6	41.2	39.9	38.9	38.0	36.3	34.5	33.6	32.5
八幡前	66.0	65.1	64.6	64.0	63.0	62.1	60.9	60.3	59.3	57.8	56.2	54.8	53.3	52.2	51.2	50.4	48.7	47.5	46.5	45.6	43.7	42.3	41.0	40.0	39.1	37.4	35.6	34.7	33.6
西ノ庄	67.1	66.2	65.7	65.1	64.1	63.2	62.0	61.4	60.4	58.9	57.3	55.9	54.4	53.3	52.3	51.5	49.8	48.6	47.6	46.7	44.8	43.4	42.1	41.1	40.2	38.5	36.7	35.8	34.7
二里ケ浜	67.8	66.9	66.4	65.8	64.8	63.9	62.7	62.1	61.1	59.6	58.0	56.6	55.1	54.0	53.0	52.2	50.5	49.3	48.3	47.4	45.5	44.1	42.8	41.8	40.9	39.2	37.4	36.5	35.4
磯ノ浦	68.7	67.8	67.3	66.7	65.7	64.8	63.6	63.0	62.0	60.5	58.9	57.5	56.0	54.9	53.9	53.1	51.4	50.2	49.2	48.3	46.4	45.0	43.7	42.7	41.8	40.1	38.3	37.4	36.3
加太	71.2	70.3	69.8	69.2	68.2	67.3	66.1	65.5	64.5	63.0	61.4	60.0	58.5	57.4	56.4	55.6	53.9	52.7	51.7	50.8	48.9	47.5	46.2	45.2	44.3	42.6	40.8	39.9	38.8
和歌山港	67.0	66.1	65.6	65.0	64.0	63.1	61.9	61.3	60.3	58.8	57.2	55.8	54.3	53.2	52.2	51.4	49.7	48.5	47.5	46.6	44.7	43.3	42.0	41.0	40.1	38.4	36.6	35.7	34.6

	泉佐野	羽倉崎	吉見ノ里	岡田浦	樽井	尾崎	鳥取ノ荘	箱作	淡輪	みさき公園	孝子	和歌山大学前	紀ノ川	和歌山市	伽羅橋	高師浜	りんくうタウン	関西空港	深日町	深日港	多奈川	東松江	中松江	八幡前	西ノ庄	二里ケ浜	磯ノ浦	加太	和歌山港
泉佐野																													
羽倉崎	2.1																												
吉見ノ里	3.4	1.3																											
岡田浦	4.8	2.7	1.4																										
樽井	6.6	4.5	3.2	1.8																									
尾崎	9.1	7.0	5.7	4.3	2.5																								
鳥取ノ荘	10.6	8.5	7.2	5.8	4.0	1.5																							
箱作	12.6	10.5	9.2	7.8	6.0	3.5	2.0																						
淡輪	16.2	14.1	12.8	11.4	9.6	7.1	5.6	3.6																					
みさき公園	17.9	15.8	14.5	13.1	11.3	8.8	7.3	5.3	1.7																				
孝子	22.3	20.2	18.9	17.5	15.7	13.2	11.7	9.7	6.1	4.4																			
和歌山大学前	24.0	21.9	20.6	19.2	17.4	14.9	13.4	11.4	7.8	6.1	1.7																		
紀ノ川	27.6	25.5	24.2	22.8	21.0	18.5	17.0	15.0	11.4	9.7	5.3	3.6																	
和歌山市	30.2	28.1	26.8	25.4	23.6	21.1	19.6	17.6	14.0	12.3	7.9	6.2	2.6																
伽羅橋	19.3	21.4	22.7	24.1	25.9	28.4	29.9	31.9	35.5	37.2	41.6	43.3	46.9	49.5															
高師浜	19.8	21.9	23.2	24.6	26.4	28.9	30.4	32.4	36.0	37.7	42.1	43.8	47.4	50.0	0.5														
りんくうタウン	1.9	4.0	5.3	6.7	8.5	11.0	12.5	14.5	18.1	19.8	24.2	25.9	29.5	32.1	21.2	21.7													
関西空港	8.8	10.9	12.2	13.6	15.4	17.9	19.4	21.4	25.0	26.7	31.1	32.8	36.4	39.0	28.1	28.6	6.9												
深日町	19.3	17.2	15.9	14.5	12.7	10.2	8.7	6.7	3.1	1.4	5.8	7.5	11.1	13.7	38.6	39.1	21.2	28.1											
深日港	20.0	17.9	16.6	15.2	13.4	10.9	9.4	7.4	3.8	2.1	6.5	8.2	11.8	14.4	39.3	39.8	21.9	28.8	0.7										
多奈川	20.5	18.4	17.1	15.7	13.9	11.4	9.9	7.9	4.3	2.6	7.0	8.7	12.3	14.9	39.8	40.3	22.4	29.3	1.2	0.5									
東松江	30.2	28.1	26.8	25.4	23.6	21.1	19.6	17.6	14.0	12.3	7.9	6.2	2.6	5.2	49.5	50.0	32.1	39.0	13.7	14.4	14.9								
中松江	30.9	28.8	27.5	26.1	24.3	21.8	20.3	18.3	14.7	13.0	8.6	6.9	3.3	5.9	50.2	50.7	32.8	39.7	14.4	15.1	15.6	0.7							
八幡前	32.0	29.9	28.6	27.2	25.4	22.9	21.4	19.4	15.8	14.1	9.7	8.0	4.4	7.0	51.3	51.8	33.9	40.8	15.5	16.2	16.7	1.8	1.1						
西ノ庄	33.1	31.0	29.7	28.3	26.5	24.0	22.5	20.5	16.9	15.2	10.8	9.1	5.5	8.1	52.4	52.9	35.0	41.9	16.6	17.3	17.8	2.9	2.2	1.1					
二里ケ浜	33.8	31.7	30.4	29.0	27.2	24.7	23.2	21.2	17.6	15.9	11.5	9.8	6.2	8.8	53.1	53.6	35.7	42.6	17.3	18.0	18.5	3.6	2.9	1.8	0.7				
磯ノ浦	34.7	32.6	31.3	29.9	28.1	25.6	24.1	22.1	18.5	16.8	12.4	10.7	7.1	9.7	54.0	54.5	36.6	43.5	18.2	18.9	19.4	4.5	3.8	2.7	1.6	0.9			
加太	37.2	35.1	33.8	32.4	30.6	28.1	26.6	24.6	21.0	19.3	14.9	13.2	9.6	12.2	56.5	57.0	39.1	46.0	20.7	21.4	21.9	7.0	6.3	5.2	4.1	3.4	2.5		
和歌山港	33.0	30.9	29.6	28.2	26.4	23.9	22.4	20.4	16.8	15.1	10.7	9.0	5.4	2.8	52.3	52.8	34.9	41.8	16.5	17.2	17.7	8.0	8.7	9.8	10.9	11.6	12.5	15.0	

高野線

	汐見橋	芦原町	木津川	津守	西天下茶屋	岸里玉出	岸ノ里分岐点	帝塚山	住吉東	沢ノ町	我孫子前	浅香山	堺東	三国ヶ丘	百舌鳥八幡	中百舌鳥	白鷺	初芝	萩原天神	北野田
難波	8.3	7.4	6.7	5.7	4.7	3.9	3.7	4.8	5.7	6.6	7.2	8.5	10.1	11.6	12.5	13.2	14.2	15.7	16.6	18.4
今宮戎	7.4	6.5	5.8	4.8	3.8	3.0	2.8	3.9	4.8	5.7	6.3	7.6	9.2	10.7	11.6	12.3	13.3	14.8	15.7	17.5
新今宮	6.9	6.0	5.3	4.3	3.3	2.5	2.3	3.4	4.3	5.2	5.8	7.1	8.7	10.2	11.1	11.8	12.8	14.3	15.2	17.0
萩ノ茶屋	6.3	5.4	4.7	3.7	2.7	1.9	1.7	2.8	3.7	4.6	5.2	6.5	8.1	9.6	10.5	11.2	12.2	13.7	14.6	16.4
天下茶屋	5.3	4.4	3.7	2.7	1.7	0.9	0.7	1.8	2.7	3.6	4.2	5.5	7.1	8.6	9.5	10.2	11.2	12.7	13.6	15.4
汐見橋		0.9	1.6	2.6	3.6	4.6	–	5.7	6.6	7.5	8.1	9.4	11.0	12.5	13.4	14.1	15.1	16.6	17.5	19.3
芦原町			0.7	1.7	2.7	3.7	–	4.8	5.7	6.6	7.2	8.5	10.1	11.6	12.5	13.2	14.2	15.7	16.6	18.4
木津川				1.0	2.0	3.0	–	4.1	5.0	5.9	6.5	7.8	9.4	10.9	11.8	12.5	13.5	15.0	15.9	17.7
津守					1.0	2.0	–	3.1	4.0	4.9	5.5	6.8	8.4	9.9	10.8	11.5	12.5	14.0	14.9	16.7
西天下茶屋						1.0	–	2.1	3.0	3.9	4.5	5.8	7.4	8.9	9.8	10.5	11.5	13.0	13.9	15.7
岸里玉出 / 岸ノ里分岐点							–	1.1	2.0	2.9	3.5	4.8	6.4	7.9	8.8	9.5	10.5	12.0	12.9	14.7
帝塚山									0.9	1.8	2.4	3.7	5.3	6.8	7.7	8.4	9.4	10.9	11.8	13.6
住吉東										0.9	1.5	2.8	4.4	5.9	6.8	7.5	8.5	10.0	10.9	12.7
沢ノ町											0.6	1.9	3.5	5.0	5.9	6.6	7.6	9.1	10.0	11.8
我孫子前												1.3	2.9	4.4	5.3	6.0	7.0	8.5	9.4	11.2
浅香山													1.6	3.1	4.0	4.7	5.7	7.2	8.1	9.9
堺東														1.5	2.4	3.1	4.1	5.6	6.5	8.3
三国ヶ丘															0.9	1.6	2.6	4.1	5.0	6.8
百舌鳥八幡																0.7	1.7	3.2	4.1	5.9
中百舌鳥																	1.0	2.5	3.4	5.2
白鷺																		1.5	2.4	4.2
初芝																			0.9	2.7
萩原天神																				1.8
北野田																				

	狭山	大阪狭山市	金剛	滝谷	千代田	河内長野	三日市町	美加の台	千早口	天見	紀見峠	林間田園都市	御幸辻	橋本	紀伊清水	学文路	九度山	高野下	下古沢	上古沢	紀伊細川	紀伊神谷	極楽橋	高野山	深井	泉ヶ丘	栂・美木多	光明池	和泉中央
難波	19.3	20.9	22.0	23.7	25.0	27.1	28.8	30.4	32.3	34.0	37.7	39.0	41.0	43.8	46.9	49.5	51.3	53.3	55.0	56.7	59.7	62.1	63.6	64.4	16.9	21.0	23.4	25.3	27.5
今宮戎	18.4	20.0	21.1	22.8	24.1	26.2	27.9	29.5	31.4	33.1	36.8	38.1	40.1	42.9	46.0	48.6	50.4	52.4	54.1	55.8	58.8	61.2	62.7	63.5	16.0	20.1	22.5	24.4	26.6
新今宮	17.9	19.5	20.6	22.3	23.6	25.7	27.4	29.0	30.9	32.6	36.3	37.6	39.6	42.4	45.5	48.1	49.9	51.9	53.6	55.3	58.3	60.7	62.2	63.0	15.5	19.6	22.0	23.9	26.1
萩ノ茶屋	17.3	18.9	20.0	21.7	23.0	25.1	26.8	28.4	30.3	32.0	35.7	37.0	39.0	41.8	44.9	47.5	49.3	51.3	53.0	54.7	57.7	60.1	61.6	62.4	14.9	19.0	21.4	23.3	25.5
天下茶屋	16.3	17.9	19.0	20.7	22.0	24.1	25.8	27.4	29.3	31.0	34.7	36.0	38.0	40.8	43.9	46.5	48.3	50.3	52.0	53.7	56.7	59.1	60.6	61.4	13.9	18.0	20.4	22.3	24.5
汐見橋	20.2	21.8	22.9	24.6	25.9	28.0	29.7	31.3	33.2	34.9	38.6	39.9	41.9	44.7	47.8	50.4	52.2	54.2	55.9	57.6	60.6	63.0	64.5	65.3	17.8	21.9	24.3	26.2	28.4
芦原町	19.3	20.9	22.0	23.7	25.0	27.1	28.8	30.4	32.3	34.0	37.7	39.0	41.0	43.8	46.9	49.5	51.3	53.3	55.0	56.7	59.7	62.1	63.6	64.4	16.9	21.0	23.4	25.3	27.5
木津川	18.6	20.2	21.3	23.0	24.3	26.4	28.1	29.7	31.6	33.3	37.0	38.3	40.3	43.1	46.2	48.8	50.6	52.6	54.3	56.0	59.0	61.4	62.9	63.7	16.2	20.3	22.7	24.6	26.8
津守	17.6	19.2	20.3	22.0	23.3	25.4	27.1	28.7	30.6	32.3	36.0	37.3	39.3	42.1	45.2	47.8	49.6	51.6	53.3	55.0	58.0	60.4	61.9	62.7	15.2	19.3	21.7	23.6	25.8
西天下茶屋	16.6	18.2	19.3	21.0	22.3	24.4	26.1	27.7	29.6	31.3	35.0	36.3	38.3	41.1	44.2	46.8	48.6	50.6	52.3	54.0	57.0	59.4	60.9	61.7	14.2	18.3	20.7	22.6	24.8
岸里玉出 / 岸ノ里分岐点	15.6	17.2	18.3	20.0	21.3	23.4	25.1	26.7	28.6	30.3	34.0	35.3	37.3	40.1	43.2	45.8	47.6	49.6	51.3	53.0	56.0	58.4	59.9	60.7	13.2	17.3	19.7	21.6	23.8
帝塚山	14.5	16.1	17.2	18.9	20.2	22.3	24.0	25.6	27.5	29.2	32.9	34.2	36.2	39.0	42.1	44.7	46.5	48.5	50.2	51.9	54.9	57.3	58.8	59.6	12.1	16.2	18.6	20.5	22.7
住吉東	13.6	15.2	16.3	18.0	19.3	21.4	23.1	24.7	26.6	28.3	32.0	33.3	35.3	38.1	41.2	43.8	45.6	47.6	49.3	51.0	54.0	56.4	57.9	58.7	11.2	15.3	17.7	19.6	21.8
沢ノ町	12.7	14.3	15.4	17.1	18.4	20.5	22.2	23.8	25.7	27.4	31.1	32.4	34.4	37.2	40.3	42.9	44.7	46.7	48.4	50.1	53.1	55.5	57.0	57.8	10.3	14.4	16.8	18.7	20.9
我孫子前	12.1	13.7	14.8	16.5	17.8	19.9	21.6	23.2	25.1	26.8	30.5	31.8	33.8	36.6	39.7	42.3	44.1	46.1	47.8	49.5	52.5	54.9	56.4	57.2	9.7	13.8	16.2	18.1	20.3
浅香山	10.8	12.4	13.5	15.2	16.5	18.6	20.3	21.9	23.8	25.5	29.2	30.5	32.5	35.3	38.4	41.0	42.8	44.8	46.5	48.2	51.2	53.6	55.1	55.9	8.4	12.5	14.9	16.8	19.0
堺東	9.2	10.8	11.9	13.6	14.9	17.0	18.7	20.3	22.2	23.9	27.6	28.9	30.9	33.7	36.8	39.4	41.2	43.2	44.9	46.6	49.6	52.0	53.5	54.3	6.8	10.9	13.3	15.2	17.4
三国ヶ丘	7.7	9.3	10.4	12.1	13.4	15.5	17.2	18.8	20.7	22.4	26.1	27.4	29.4	32.2	35.3	37.9	39.7	41.7	43.4	45.1	48.1	50.5	52.0	52.8	5.3	9.4	11.8	13.7	15.9
百舌鳥八幡	6.8	8.4	9.5	11.2	12.5	14.6	16.3	17.9	19.8	21.5	25.2	26.5	28.5	31.3	34.4	37.0	38.8	40.8	42.5	44.2	47.2	49.6	51.1	51.9	4.4	8.5	10.9	12.8	15.0
中百舌鳥	6.1	7.7	8.8	10.5	11.8	13.9	15.6	17.2	19.1	20.8	24.5	25.8	27.8	30.6	33.7	36.3	38.1	40.1	41.8	43.5	46.5	48.9	50.4	51.2	3.7	7.8	10.2	12.1	14.3
白鷺	5.1	6.7	7.8	9.5	10.8	12.9	14.6	16.2	18.1	19.8	23.5	24.8	26.8	29.6	32.7	35.3	37.1	39.1	40.8	42.5	45.5	47.9	49.4	50.2	4.7	8.8	11.2	13.1	15.3
初芝	3.6	5.2	6.3	8.0	9.3	11.4	13.1	14.7	16.6	18.3	22.0	23.3	25.3	28.1	31.2	33.8	35.6	37.6	39.3	41.0	44.0	46.4	47.9	48.7	6.2	10.3	12.7	14.6	16.8
萩原天神	2.7	4.3	5.4	7.1	8.4	10.5	12.2	13.8	15.7	17.4	21.1	22.4	24.4	27.2	30.3	32.9	34.7	36.7	38.4	40.1	43.1	45.5	47.0	47.8	7.1	11.2	13.6	15.5	17.7
北野田	0.9	2.5	3.6	5.3	6.6	8.7	10.4	12.0	13.9	15.6	19.3	20.6	22.6	25.4	28.5	31.1	32.9	34.9	36.6	38.3	41.3	43.7	45.2	46.0	8.9	13.0	15.4	17.3	19.5
狭山		1.6	2.7	4.4	5.7	7.8	9.5	11.1	13.0	14.7	18.4	19.7	21.7	24.5	27.6	30.2	32.0	34.0	35.7	37.4	40.4	42.8	44.3	45.1	9.8	13.9	16.3	18.2	20.4
大阪狭山市			1.1	2.8	4.1	6.2	7.9	9.5	11.4	13.1	16.8	18.1	20.1	22.9	26.0	28.6	30.4	32.4	34.1	35.8	38.8	41.2	42.7	43.5	11.4	15.5	17.9	19.8	22.0
金剛				1.7	3.0	5.1	6.8	8.4	10.3	12.0	15.7	17.0	19.0	21.8	24.9	27.5	29.3	31.3	33.0	34.7	37.7	40.1	41.6	42.4	12.5	16.6	19.0	20.9	23.1
滝谷					1.3	3.4	5.1	6.7	8.6	10.3	14.0	15.3	17.3	20.1	23.2	25.8	27.6	29.6	31.3	33.0	36.0	38.4	39.9	40.7	14.2	18.3	20.7	22.6	24.8
千代田						2.1	3.8	5.4	7.3	9.0	12.7	14.0	16.0	18.8	21.9	24.5	26.3	28.3	30.0	31.7	34.7	37.1	38.6	39.4	15.5	19.6	22.0	23.9	26.1
河内長野							1.7	3.3	5.2	6.9	10.6	11.9	13.9	16.7	19.8	22.4	24.2	26.2	27.9	29.6	32.6	35.0	36.5	37.3	17.6	21.7	24.1	26.0	28.2
三日市町								1.6	3.5	5.2	8.9	10.2	12.2	15.0	18.1	20.7	22.5	24.5	26.2	27.9	30.9	33.3	34.8	35.6	19.3	23.4	25.8	27.7	29.9
美加の台									1.9	3.6	7.3	8.6	10.6	13.4	16.5	19.1	20.9	22.9	24.6	26.3	29.3	31.7	33.2	34.0	20.9	25.0	27.4	29.3	31.5
千早口										1.7	5.4	6.7	8.7	11.5	14.6	17.2	19.0	21.0	22.7	24.4	27.4	29.8	31.3	32.1	22.8	26.9	29.3	31.2	33.4
天見											3.7	5.0	7.0	9.8	12.9	15.5	17.3	19.3	21.0	22.7	25.7	28.1	29.6	30.4	24.5	28.6	31.0	32.9	35.1
紀見峠												1.3	3.3	6.1	9.2	11.8	13.6	15.6	17.3	19.0	22.0	24.4	25.9	26.7	28.2	32.3	34.7	36.6	38.8
林間田園都市													2.0	4.8	7.9	10.5	12.3	14.3	16.0	17.7	20.7	23.1	24.6	25.4	29.5	33.6	36.0	37.9	40.1
御幸辻														2.8	5.9	8.5	10.3	12.3	14.0	15.7	18.7	21.1	22.6	23.4	31.5	35.6	38.0	39.9	42.1
橋本															3.1	5.7	7.5	9.5	11.2	12.9	15.9	18.3	19.8	20.6	34.3	38.4	40.8	42.7	44.9
紀伊清水																2.6	4.4	6.4	8.1	9.8	12.8	15.2	16.7	17.5	37.4	41.5	43.9	45.8	48.0
学文路																	1.8	3.8	5.5	7.2	10.2	12.6	14.1	14.9	40.0	44.1	46.5	48.4	50.6
九度山																		2.0	3.7	5.4	8.4	10.8	12.3	13.1	41.8	45.9	48.3	50.2	52.4
高野下																			1.7	3.4	6.4	8.8	10.3	11.1	43.8	47.9	50.3	52.2	54.4
下古沢																				1.7	4.7	7.1	8.6	9.4	45.5	49.6	52.0	53.9	56.1
上古沢																					3.0	5.4	6.9	7.7	47.2	51.3	53.7	55.6	57.8
紀伊細川																						2.4	3.9	4.7	50.2	54.3	56.7	58.6	60.8
紀伊神谷																							1.5	2.3	52.6	56.7	59.1	61.0	63.2
極楽橋																								0.8	54.1	58.2	60.6	62.5	64.7
高野山																									54.9	59.0	61.4	63.3	65.5
深井																										4.1	6.5	8.4	10.6
泉ヶ丘																											2.4	4.3	6.5
栂・美木多																												1.9	4.1
光明池																													2.2
和泉中央																													

営業キロ程表

南海線対高野線（含む鋼索線）（岸里玉出または岸ノ里分岐点接続）

2025年4月1日現在

	汐見橋	芦原町	木津川	津守	西天下茶屋	岸里玉出	帝塚山	住吉東	沢ノ町	我孫子前	浅香山	堺東	三国ヶ丘	百舌鳥八幡	中百舌鳥	白鷺	初芝	萩原天神	北野田	狭山	大阪狭山市	金剛	滝谷	千代田
難波	8.3	7.4	6.7	5.7	4.7	3.9	4.8	5.7	6.6	7.2	8.5	10.1	11.6	12.5	13.2	14.2	15.7	16.6	18.4	19.3	20.9	22.0	23.7	25.0
今宮戎	7.4	6.5	5.8	4.8	3.8	3.0	3.9	4.8	5.7	6.3	7.6	9.2	10.7	11.6	12.3	13.3	14.8	15.7	17.5	18.4	20.0	21.1	22.8	24.1
新今宮	6.9	6.0	5.3	4.3	3.3	2.5	3.4	4.3	5.2	5.8	7.1	8.7	10.2	11.1	11.8	12.8	14.3	15.2	17.0	17.9	19.5	20.6	22.3	23.6
萩ノ茶屋	6.3	5.4	4.7	3.7	2.7	1.9	2.8	3.7	4.6	5.2	6.5	8.1	9.6	10.5	11.2	12.2	13.7	14.6	16.4	17.3	18.9	20.0	21.7	23.0
天下茶屋	5.3	4.4	3.7	2.7	1.7	0.9	1.8	2.7	3.6	4.2	5.5	7.1	8.6	9.5	10.2	11.2	12.7	13.6	15.4	16.3	17.9	19.0	20.7	22.0
岸里玉出	4.6	3.7	3.0	2.0	1.0	-	1.1	2.0	2.9	3.5	4.8	6.4	7.9	8.8	9.5	10.5	12.0	12.9	14.7	15.6	17.2	18.3	20.0	21.3
粉浜	5.8	4.9	4.2	3.2	2.2	1.2	2.3	3.2	4.1	4.7	6.0	7.6	9.1	10.0	10.7	11.7	13.2	14.1	15.9	16.8	18.4	19.5	21.2	22.5
住吉大社	6.4	5.5	4.8	3.8	2.8	1.8	2.9	3.8	4.7	5.3	6.6	8.2	9.7	10.6	11.3	12.3	13.8	14.7	16.5	17.4	19.0	20.1	21.8	23.1
住ノ江	7.4	6.5	5.8	4.8	3.8	2.8	3.9	4.8	5.7	6.3	7.6	9.2	10.7	11.6	12.3	13.3	14.8	15.7	17.5	18.4	20.0	21.1	22.8	24.1
七道	8.9	8.0	7.3	6.3	5.3	4.3	5.4	6.3	7.2	7.8	9.1	10.7	12.2	13.1	13.8	14.8	16.3	17.2	19.0	19.9	21.5	22.6	24.3	25.6
堺	10.5	9.6	8.9	7.9	6.9	5.9	7.0	7.9	8.8	9.4	10.7	12.3	13.8	14.7	15.4	16.4	17.9	18.8	20.6	21.5	23.1	24.2	25.9	27.2
湊	11.9	11.0	10.3	9.3	8.3	7.3	8.4	9.3	10.2	10.8	12.1	13.7	15.2	16.1	16.8	17.8	19.3	20.2	22.0	22.9	24.5	25.6	27.3	28.6
石津川	13.4	12.5	11.8	10.8	9.8	8.8	9.9	10.8	11.7	12.3	13.6	15.2	16.7	17.6	18.3	19.3	20.8	21.7	23.5	24.4	26.0	27.1	28.8	30.1
諏訪ノ森	14.5	13.6	12.9	11.9	10.9	9.9	11.0	11.9	12.8	13.4	14.7	16.3	17.8	18.7	19.4	20.4	21.9	22.8	24.6	25.5	27.1	28.2	29.9	31.2
浜寺公園	15.5	14.6	13.9	12.9	11.9	10.9	12.0	12.9	13.8	14.4	15.7	17.3	18.8	19.7	20.4	21.4	22.9	23.8	25.6	26.5	28.1	29.2	30.9	32.2
羽衣	16.3	15.4	14.7	13.7	12.7	11.7	12.8	13.7	14.6	15.2	16.5	18.1	19.6	20.5	21.2	22.2	23.7	24.6	26.4	27.3	28.9	30.0	31.7	33.0
高石	18.0	17.1	16.4	15.4	14.4	13.4	14.5	15.4	16.3	16.9	18.2	19.8	21.3	22.2	22.9	23.9	25.4	26.3	28.1	29.0	30.6	31.7	33.4	34.7
北助松	19.2	18.3	17.6	16.6	15.6	14.6	15.7	16.6	17.5	18.1	19.4	21.0	22.5	23.4	24.1	25.1	26.6	27.5	29.3	30.2	31.8	32.9	34.6	35.9
松ノ浜	20.2	19.3	18.6	17.6	16.6	15.6	16.7	17.6	18.5	19.1	20.4	22.0	23.5	24.4	25.1	26.1	27.6	28.5	30.3	31.2	32.8	33.9	35.6	36.9
泉大津	21.1	20.2	19.5	18.5	17.5	16.5	17.6	18.5	19.4	20.0	21.3	22.9	24.4	25.3	26.0	27.0	28.5	29.4	31.2	32.1	33.7	34.8	36.5	37.8
忠岡	23.0	22.1	21.4	20.4	19.4	18.4	19.5	20.4	21.3	21.9	23.2	24.8	26.3	27.2	27.9	28.9	30.4	31.3	33.1	34.0	35.6	36.7	38.4	39.7
春木	24.4	23.5	22.8	21.8	20.8	19.8	20.9	21.8	22.7	23.3	24.6	26.2	27.7	28.6	29.3	30.3	31.8	32.7	34.5	35.4	37.0	38.1	39.8	41.1
和泉大宮	25.7	24.8	24.1	23.1	22.1	21.1	22.2	23.1	24.0	24.6	25.9	27.5	29.0	29.9	30.6	31.6	33.1	34.0	35.8	36.7	38.3	39.4	41.1	42.4
岸和田	26.7	25.8	25.1	24.1	23.1	22.1	23.2	24.1	25.0	25.6	26.9	28.5	30.0	30.9	31.6	32.6	34.1	35.0	36.8	37.7	39.3	40.4	42.1	43.4
蛸地蔵	27.6	26.7	26.0	25.0	24.0	23.0	24.1	25.0	25.9	26.5	27.8	29.4	30.9	31.8	32.5	33.5	35.0	35.9	37.7	38.6	40.2	41.3	43.0	44.3
貝塚	29.3	28.4	27.7	26.7	25.7	24.7	25.8	26.7	27.6	28.2	29.5	31.1	32.6	33.5	34.2	35.2	36.7	37.6	39.4	40.3	41.9	43.0	44.7	46.0
二色浜	31.1	30.2	29.5	28.5	27.5	26.5	27.6	28.5	29.4	30.0	31.3	32.9	34.4	35.3	36.0	37.0	38.5	39.4	41.2	42.1	43.7	44.8	46.5	47.8
鶴原	32.0	31.1	30.4	29.4	28.4	27.4	28.5	29.4	30.3	30.9	32.2	33.8	35.3	36.2	36.9	37.9	39.4	40.3	42.1	43.0	44.6	45.7	47.4	48.7
井原里	33.1	32.2	31.5	30.5	29.5	28.5	29.6	30.5	31.4	32.0	33.3	34.9	36.4	37.3	38.0	39.0	40.5	41.4	43.2	44.1	45.7	46.8	48.5	49.8
泉佐野	34.7	33.8	33.1	32.1	31.1	30.1	31.2	32.1	33.0	33.6	34.9	36.5	38.0	38.9	39.6	40.6	42.1	43.0	44.8	45.7	47.3	48.4	50.1	51.4
羽倉崎	36.8	35.9	35.2	34.2	33.2	32.2	33.3	34.2	35.1	35.7	37.0	38.6	40.1	41.0	41.7	42.7	44.2	45.1	46.9	47.8	49.4	50.5	52.2	53.5
吉見ノ里	38.1	37.2	36.5	35.5	34.5	33.5	34.6	35.5	36.4	37.0	38.3	39.9	41.4	42.3	43.0	44.0	45.5	46.4	48.2	49.1	50.7	51.8	53.5	54.8
岡田浦	39.5	38.6	37.9	36.9	35.9	34.9	36.0	36.9	37.8	38.4	39.7	41.3	42.8	43.7	44.4	45.4	46.9	47.8	49.6	50.5	52.1	53.2	54.9	56.2
樽井	41.3	40.4	39.7	38.7	37.7	36.7	37.8	38.7	39.6	40.2	41.5	43.1	44.6	45.5	46.2	47.2	48.7	49.6	51.4	52.3	53.9	55.0	56.7	58.0
尾崎	43.8	42.9	42.2	41.2	40.2	39.2	40.3	41.2	42.1	42.7	44.0	45.6	47.1	48.0	48.7	49.7	51.2	52.1	53.9	54.8	56.4	57.5	59.2	60.5
鳥取ノ荘	45.3	44.4	43.7	42.7	41.7	40.7	41.8	42.7	43.6	44.2	45.5	47.1	48.6	49.5	50.2	51.2	52.7	53.6	55.4	56.3	57.9	59.0	60.7	62.0
箱作	47.3	46.4	45.7	44.7	43.7	42.7	43.8	44.7	45.6	46.2	47.5	49.1	50.6	51.5	52.2	53.2	54.7	55.6	57.4	58.3	59.9	61.0	62.7	64.0
淡輪	50.9	50.0	49.3	48.3	47.3	46.3	47.4	48.3	49.2	49.8	51.1	52.7	54.2	55.1	55.8	56.8	58.3	59.2	61.0	61.9	63.5	64.6	66.3	67.6
みさき公園	52.6	51.7	51.0	50.0	49.0	48.0	49.1	50.0	50.9	51.5	52.8	54.4	55.9	56.8	57.5	58.5	60.0	60.9	62.7	63.6	65.2	66.3	68.0	69.3
孝子	57.0	56.1	55.4	54.4	53.4	52.4	53.5	54.4	55.3	55.9	57.2	58.8	60.3	61.2	61.9	62.9	64.4	65.3	67.1	68.0	69.6	70.7	72.4	73.7
和歌山大学前	58.7	57.8	57.1	56.1	55.1	54.1	55.2	56.1	57.0	57.6	58.9	60.5	62.0	62.9	63.6	64.6	66.1	67.0	68.8	69.7	71.3	72.4	74.1	75.4
紀ノ川	62.3	61.4	60.7	59.7	58.7	57.7	58.8	59.7	60.6	61.2	62.5	64.1	65.6	66.5	67.2	68.2	69.7	70.6	72.4	73.3	74.9	76.0	77.7	79.0
和歌山市	64.9	64.0	63.3	62.3	61.3	60.3	61.4	62.3	63.2	63.8	65.1	66.7	68.2	69.1	69.8	70.8	72.3	73.2	75.0	75.9	77.5	78.6	80.3	81.6
伽羅橋	17.2	16.3	15.6	14.6	13.6	12.6	13.7	14.6	15.5	16.1	17.4	19.0	20.5	21.4	22.1	23.1	24.6	25.5	27.3	28.2	29.8	30.9	32.6	33.9
高師浜	17.7	16.8	16.1	15.1	14.1	13.1	14.2	15.1	16.0	16.6	17.9	19.5	21.0	21.9	22.6	23.6	25.1	26.0	27.8	28.7	30.3	31.4	33.1	34.4
りんくうタウン	36.6	35.7	35.0	34.0	33.0	32.0	33.1	34.0	34.9	35.5	36.8	38.4	39.9	40.8	41.5	42.5	44.0	44.9	46.7	47.6	49.2	50.3	52.0	53.3
関西空港	43.5	42.6	41.9	40.9	39.9	38.9	40.0	40.9	41.8	42.4	43.7	45.3	46.8	47.7	48.4	49.4	50.9	51.8	53.6	54.5	56.1	57.2	58.9	60.2
深日町	54.0	53.1	52.4	51.4	50.4	49.4	50.5	51.4	52.3	52.9	54.2	55.8	57.3	58.2	58.9	59.9	61.4	62.3	64.1	65.0	66.6	67.7	69.4	70.7
深日港	54.7	53.8	53.1	52.1	51.1	50.1	51.2	52.1	53.0	53.6	54.9	56.5	58.0	58.9	59.6	60.6	62.1	63.0	64.8	65.7	67.3	68.4	70.1	71.4
多奈川	55.2	54.3	53.6	52.6	51.6	50.6	51.7	52.6	53.5	54.1	55.4	57.0	58.5	59.4	60.1	61.1	62.6	63.5	65.3	66.2	67.8	68.9	70.6	71.9
東松江	64.9	64.0	63.3	62.3	61.3	60.3	61.4	62.3	63.2	63.8	65.1	66.7	68.2	69.1	69.8	70.8	72.3	73.2	75.0	75.9	77.5	78.6	80.3	81.6
中松江	65.6	64.7	64.0	63.0	62.0	61.0	62.1	63.0	63.9	64.5	65.8	67.4	68.9	69.8	70.5	71.5	73.0	73.9	75.7	76.6	78.2	79.3	81.0	82.3
八幡前	66.7	65.8	65.1	64.1	63.1	62.1	63.2	64.1	65.0	65.6	66.9	68.5	70.0	70.9	71.6	72.6	74.1	75.0	76.8	77.7	79.3	80.4	82.1	83.4
西ノ庄	67.8	66.9	66.2	65.2	64.2	63.2	64.3	65.2	66.1	66.7	68.0	69.6	71.1	72.0	72.7	73.7	75.2	76.1	77.9	78.8	80.4	81.5	83.2	84.5
二里ヶ浜	68.5	67.6	66.9	65.9	64.9	63.9	65.0	65.9	66.8	67.4	68.7	70.3	71.8	72.7	73.4	74.4	75.9	76.8	78.6	79.5	81.1	82.2	83.9	85.2
磯ノ浦	69.4	68.5	67.8	66.8	65.8	64.8	65.9	66.8	67.7	68.3	69.6	71.2	72.7	73.6	74.3	75.3	76.8	77.7	79.5	80.4	82.0	83.1	84.8	86.1
加太	71.9	71.0	70.3	69.3	68.3	67.3	68.4	69.3	70.2	70.8	72.1	73.7	75.2	76.1	76.8	77.8	79.3	80.2	82.0	82.9	84.5	85.6	87.3	88.6
和歌山港	67.7	66.8	66.1	65.1	64.1	63.1	64.2	65.1	66.0	66.6	67.9	69.5	71.0	71.9	72.6	73.6	75.1	76.0	77.8	78.7	80.3	81.4	83.1	84.4

河内長野	三日市町	美加の台	千早口	天見	紀見峠	林間田園都市	御幸辻	橋本	紀伊清水	学文路	九度山	高野下	下古沢	上古沢	紀伊細川	紀伊神谷	極楽橋	高野山	深井	泉ケ丘	栂・美木多	光明池	和泉中央	
27.1	28.8	30.4	32.3	34.0	37.7	39.0	41.0	43.8	46.9	49.5	51.3	53.3	55.0	56.7	59.7	62.1	63.6	64.4	16.9	21.0	23.4	25.3	27.5	難波
26.2	27.9	29.5	31.4	33.1	36.8	38.1	40.1	42.9	46.0	48.6	50.4	52.4	54.1	55.8	58.8	61.2	62.7	63.5	16.0	20.1	22.5	24.4	26.6	今宮戎
25.7	27.4	29.0	30.9	32.6	36.3	37.6	39.6	42.4	45.5	48.1	49.9	51.9	53.6	55.3	58.3	60.7	62.2	63.0	15.5	19.6	22.0	23.9	26.1	新今宮
25.1	26.8	28.4	30.3	32.0	35.7	37.0	39.0	41.8	44.9	47.5	49.3	51.3	53.0	54.7	57.7	60.1	61.6	62.4	14.9	19.0	21.4	23.3	25.5	萩ノ茶屋
24.1	25.8	27.4	29.3	31.0	34.7	36.0	38.0	40.8	43.9	46.5	48.3	50.3	52.0	53.7	56.7	59.1	60.6	61.4	13.9	18.0	20.4	22.3	24.5	天下茶屋
23.4	25.1	26.7	28.6	30.3	34.0	35.3	37.3	40.1	43.2	45.8	47.6	49.6	51.3	53.0	56.0	58.4	59.9	60.7	13.2	17.3	19.7	21.6	23.8	岸里玉出
24.6	26.3	27.9	29.8	31.5	35.2	36.5	38.5	41.3	44.4	47.0	48.8	50.8	52.5	54.2	57.2	59.6	61.1	61.9	14.4	18.5	20.9	22.8	25.0	粉浜
25.2	26.9	28.5	30.4	32.1	35.8	37.1	39.1	41.9	45.0	47.6	49.4	51.4	53.1	54.8	57.8	60.2	61.7	62.5	15.0	19.1	21.5	23.4	25.6	住吉大社
26.2	27.9	29.5	31.4	33.1	36.8	38.1	40.1	42.9	46.0	48.6	50.4	52.4	54.1	55.8	58.8	61.2	62.7	63.5	16.0	20.1	22.5	24.4	26.6	住ノ江
27.7	29.4	31.0	32.9	34.6	38.3	39.6	41.6	44.4	47.5	50.1	51.9	53.9	55.6	57.3	60.3	62.7	64.2	65.0	17.5	21.6	24.0	25.9	28.1	七道
29.3	31.0	32.6	34.5	36.2	39.9	41.2	43.2	46.0	49.1	51.7	53.5	55.5	57.2	58.9	61.9	64.3	65.8	66.6	19.1	23.2	25.6	27.5	29.7	堺
30.7	32.4	34.0	35.9	37.6	41.3	42.6	44.6	47.4	50.5	53.1	54.9	56.9	58.6	60.3	63.3	65.7	67.2	68.0	20.5	24.6	27.0	28.9	31.1	湊
32.2	33.9	35.5	37.4	39.1	42.8	44.1	46.1	48.9	52.0	54.6	56.4	58.4	60.1	61.8	64.8	67.2	68.7	69.5	22.0	26.1	28.5	30.4	32.6	石津川
33.3	35.0	36.6	38.5	40.2	43.9	45.2	47.2	50.0	53.1	55.7	57.5	59.5	61.2	62.9	65.9	68.3	69.8	70.6	23.1	27.2	29.6	31.5	33.7	諏訪ノ森
34.3	36.0	37.6	39.5	41.2	44.9	46.2	48.2	51.0	54.1	56.7	58.5	60.5	62.2	63.9	66.9	69.3	70.8	71.6	24.1	28.2	30.6	32.5	34.7	浜寺公園
35.1	36.8	38.4	40.3	42.0	45.7	47.0	49.0	51.8	54.9	57.5	59.3	61.3	63.0	64.7	67.7	70.1	71.6	72.4	24.9	29.0	31.4	33.3	35.5	羽衣
36.8	38.5	40.1	42.0	43.7	47.4	48.7	50.7	53.5	56.6	59.2	61.0	63.0	64.7	66.4	69.4	71.8	73.3	74.1	26.6	30.7	33.1	35.0	37.2	高石
38.0	39.7	41.3	43.2	44.9	48.6	49.9	51.9	54.7	57.8	60.4	62.2	64.2	65.9	67.6	70.6	73.0	74.5	75.3	27.8	31.9	34.3	36.2	38.4	北助松
39.0	40.7	42.3	44.2	45.9	49.6	50.9	52.9	55.7	58.8	61.4	63.2	65.2	66.9	68.6	71.6	74.0	75.5	76.3	28.8	32.9	35.3	37.2	39.4	松ノ浜
39.9	41.6	43.2	45.1	46.8	50.5	51.8	53.8	56.6	59.7	62.3	64.1	66.1	67.8	69.5	72.5	74.9	76.4	77.2	29.7	33.8	36.2	38.1	40.3	泉大津
41.8	43.5	45.1	47.0	48.7	52.4	53.7	55.7	58.5	61.6	64.2	66.0	68.0	69.7	71.4	74.4	76.8	78.3	79.1	31.6	35.7	38.1	40.0	42.2	忠岡
43.2	44.9	46.5	48.4	50.1	53.8	55.1	57.1	59.9	63.0	65.6	67.4	69.4	71.1	72.8	75.8	78.2	79.7	80.5	33.0	37.1	39.5	41.4	43.6	春木
44.5	46.2	47.8	49.7	51.4	55.1	56.4	58.4	61.2	64.3	66.9	68.7	70.7	72.4	74.1	77.1	79.5	81.0	81.8	34.3	38.4	40.8	42.7	44.9	和泉大宮
45.5	47.2	48.8	50.7	52.4	56.1	57.4	59.4	62.2	65.3	67.9	69.7	71.7	73.4	75.1	78.1	80.5	82.0	82.8	35.3	39.4	41.8	43.7	45.9	岸和田
46.4	48.1	49.7	51.6	53.3	57.0	58.3	60.3	63.1	66.2	68.8	70.6	72.6	74.3	76.0	79.0	81.4	82.9	83.7	36.2	40.3	42.7	44.6	46.8	蛸地蔵
48.1	49.8	51.4	53.3	55.0	58.7	60.0	62.0	64.8	67.9	70.5	72.3	74.3	76.0	77.7	80.7	83.1	84.6	85.4	37.9	42.0	44.4	46.3	48.5	貝塚
49.9	51.6	53.2	55.1	56.8	60.5	61.8	63.8	66.6	69.7	72.3	74.1	76.1	77.8	79.5	82.5	84.9	86.4	87.2	39.7	43.8	46.2	48.1	50.3	二色浜
50.8	52.5	54.1	56.0	57.7	61.4	62.7	64.7	67.5	70.6	73.2	75.0	77.0	78.7	80.4	83.4	85.8	87.3	88.1	40.6	44.7	47.1	49.0	51.2	鶴原
51.9	53.6	55.2	57.1	58.8	62.5	63.8	65.8	68.6	71.7	74.3	76.1	78.1	79.8	81.5	84.5	86.9	88.4	89.2	41.7	45.8	48.2	50.1	52.3	井原里
53.5	55.2	56.8	58.7	60.4	64.1	65.4	67.4	70.2	73.3	75.9	77.7	79.7	81.4	83.1	86.1	88.5	90.0	90.8	43.3	47.4	49.8	51.7	53.9	泉佐野
55.6	57.3	58.9	60.8	62.5	66.2	67.5	69.5	72.3	75.4	78.0	79.8	81.8	83.5	85.2	88.2	90.6	92.1	92.9	45.4	49.5	51.9	53.8	56.0	羽倉崎
56.9	58.6	60.2	62.1	63.8	67.5	68.8	70.8	73.6	76.7	79.3	81.1	83.1	84.8	86.5	89.5	91.9	93.4	94.2	46.7	50.8	53.2	55.1	57.3	吉見ノ里
58.3	60.0	61.6	63.5	65.2	68.9	70.2	72.2	75.0	78.1	80.7	82.5	84.5	86.2	87.9	90.9	93.3	94.8	95.6	48.1	52.2	54.6	56.5	58.7	岡田浦
60.1	61.8	63.4	65.3	67.0	70.7	72.0	74.0	76.8	79.9	82.5	84.3	86.3	88.0	89.7	92.7	95.1	96.6	97.4	49.9	54.0	56.4	58.3	60.5	樽井
62.6	64.3	65.9	67.8	69.5	73.2	74.5	76.5	79.3	82.4	85.0	86.8	88.8	90.5	92.2	95.2	97.6	99.1	99.9	52.4	56.5	58.9	60.8	63.0	尾崎
64.1	65.8	67.4	69.3	71.0	74.7	76.0	78.0	80.8	83.9	86.5	88.3	90.3	92.0	93.7	96.7	99.1	100.6	101.4	53.9	58.0	60.4	62.3	64.5	鳥取ノ荘
66.1	67.8	69.4	71.3	73.0	76.7	78.0	80.0	82.8	85.9	88.5	90.3	92.3	94.0	95.7	98.7	101.1	102.6	103.4	55.9	60.0	62.4	64.3	66.5	箱作
69.7	71.4	73.0	74.9	76.6	80.3	81.6	83.6	86.4	89.5	92.1	93.9	95.9	97.6	99.3	102.3	104.7	106.2	107.0	59.5	63.6	66.0	67.9	70.1	淡輪
71.4	73.1	74.7	76.6	78.3	82.0	83.3	85.3	88.1	91.2	93.8	95.6	97.6	99.3	101.0	104.0	106.4	107.9	108.7	61.2	65.3	67.7	69.6	71.8	みさき公園
75.8	77.5	79.1	81.0	82.7	86.4	87.7	89.7	92.5	95.6	98.2	100.0	102.0	103.7	105.4	108.4	110.8	112.3	113.1	65.6	69.7	72.1	74.0	76.2	孝子
77.5	79.2	80.8	82.7	84.4	88.1	89.4	91.4	94.2	97.3	99.9	101.7	103.7	105.4	107.1	110.1	112.5	114.0	114.8	67.3	71.4	73.8	75.7	77.9	和歌山大学前
81.1	82.8	84.4	86.3	88.0	91.7	93.0	95.0	97.8	100.9	103.5	105.3	107.3	109.0	110.7	113.7	116.1	117.6	118.4	70.9	75.0	77.4	79.3	81.5	紀ノ川
83.7	85.4	87.0	88.9	90.6	94.3	95.6	97.6	100.4	103.5	106.1	107.9	109.9	111.6	113.3	116.3	118.7	120.2	121.0	73.5	77.6	80.0	81.9	84.1	和歌山市
36.0	37.7	39.3	41.2	42.9	46.6	47.9	49.9	52.7	55.8	58.4	60.2	62.2	63.9	65.6	68.6	71.0	72.5	73.3	25.8	29.9	32.3	34.2	36.4	伽羅橋
36.5	38.2	39.8	41.7	43.4	47.1	48.4	50.4	53.2	56.3	58.9	60.7	62.7	64.4	66.1	69.1	71.5	73.0	73.8	26.3	30.4	32.8	34.7	36.9	高師浜
55.4	57.1	58.7	60.6	62.3	66.0	67.3	69.3	72.1	75.2	77.8	79.6	81.6	83.3	85.0	88.0	90.4	91.9	92.7	45.2	49.3	51.7	53.6	55.8	りんくうタウン
62.3	64.0	65.6	67.5	69.2	72.9	74.2	76.2	79.0	82.1	84.7	86.5	88.5	90.2	91.9	94.9	97.3	98.8	99.6	52.1	56.2	58.6	60.5	62.7	関西空港
72.8	74.5	76.1	78.0	79.7	83.4	84.7	86.7	89.5	92.6	95.2	97.0	99.0	100.7	102.4	105.4	107.8	109.3	110.1	62.6	66.7	69.1	71.0	73.2	深日町
73.5	75.2	76.8	78.7	80.4	84.1	85.4	87.4	90.2	93.3	95.9	97.7	99.7	101.4	103.1	106.1	108.5	110.0	110.8	63.3	67.4	69.8	71.7	73.9	深日港
74.0	75.7	77.3	79.2	80.9	84.6	85.9	87.9	90.7	93.8	96.4	98.2	100.2	101.9	103.6	106.6	109.0	110.5	111.3	63.8	67.9	70.3	72.2	74.4	多奈川
83.7	85.4	87.0	88.9	90.6	94.3	95.6	97.6	100.4	103.5	106.1	107.9	109.9	111.6	113.3	116.3	118.7	120.2	121.0	73.5	77.6	80.0	81.9	84.1	東松江
84.4	86.1	87.7	89.6	91.3	95.0	96.3	98.3	101.1	104.2	106.8	108.6	110.6	112.3	114.0	117.0	119.4	120.9	121.7	74.2	78.3	80.7	82.6	84.8	中松江
85.5	87.2	88.8	90.7	92.4	96.1	97.4	99.4	102.2	105.3	107.9	109.7	111.7	113.4	115.1	118.1	120.5	122.0	122.8	75.3	79.4	81.8	83.7	85.9	八幡前
86.6	88.3	89.9	91.8	93.5	97.2	98.5	100.5	103.3	106.4	109.0	110.8	112.8	114.5	116.2	119.2	121.6	123.1	123.9	76.4	80.5	82.9	84.8	87.0	西ノ庄
87.3	89.0	90.6	92.5	94.2	97.9	99.2	101.2	104.0	107.1	109.7	111.5	113.5	115.2	116.9	119.9	122.3	123.8	124.6	77.1	81.2	83.6	85.5	87.7	二里ヶ浜
88.2	89.9	91.5	93.4	95.1	98.8	100.1	102.1	104.9	108.0	110.6	112.4	114.4	116.1	117.8	120.8	123.2	124.7	125.5	78.0	82.1	84.5	86.4	88.6	磯ノ浦
90.7	92.4	94.0	95.9	97.6	101.3	102.6	104.6	107.4	110.5	113.1	114.9	116.9	118.6	120.3	123.3	125.7	127.2	128.0	80.5	84.6	87.0	88.9	91.1	加太
86.5	88.2	89.8	91.7	93.4	97.1	98.4	100.4	103.2	106.3	108.9	110.7	112.7	114.4	116.1	119.1	121.5	123.0	123.8	76.3	80.4	82.8	84.7	86.9	和歌山港

連続立体交差事業

連続立体交差事業

運転保安の向上と交通渋滞の解消を目指し、南海本線（堺市内、高石市内）・高野線（堺市内）の立体交差化を推進しています。

（2025年7月1日現在）

堺市内連続立体交差事業

▼ 事業概要【南海本線】

事業の種別	都市計画事業
事業の施行者	●事業主体、用地買収及び側道工事など ― 堺市 ●鉄道工事 ― 南海電気鉄道株式会社
都市計画決定	2005年8月23日
都市計画事業認可	2006年11月7日
事業延長	南海本線石津川～羽衣間　約2.7km
立体交差道路（予定）	都市計画道路　3カ所（新規交差2カ所含む）　市道など　10カ所（新規交差4カ所含む）
除去踏切（予定）	7カ所
最近の状況	仮線区間では引き続き線路切り替え工事を進めており、2024年は7月27日に浜寺公園駅から羽衣駅間を仮上り線へ、11月16日に諏訪ノ森駅付近を仮下り線へ切り替えました。2025年は浜寺公園駅付近を仮下り線へ切り替える予定です。仮線切り替え工事が完了したのち、全線で高架化工事を進めていきます。

▼ 事業概要【高野線】

事業の種別	都市計画事業
事業の施行者	●事業主体、用地買収及び側道工事など ― 堺市 ●鉄道工事 ― 南海電気鉄道株式会社
都市計画決定	2021年8月20日
都市計画事業認可	2022年3月28日
事業延長	高野線我孫子前～三国ヶ丘間　約3.2㎞
立体交差道路（予定）	都市計画道路 1カ所　市道など9カ所
除去踏切（予定）	10カ所
最近の状況	2023年10月に堺市と基本協定を締結しました。現在は鉄道高架化にあたり、各鉄道施設の詳細設計に着手すると同時に、堺東駅留置線の代替機能の確保のため準備工事を進めています。

高石市内連続立体交差事業

▼ 事業概要【南海本線】

事業の種別	都市計画事業
事業の施行者	●事業主体 ― 大阪府　●用地買収及び側道工事など ― 高石市 ●鉄道工事 ― 南海電気鉄道株式会社
都市計画決定	1996年12月24日
都市計画事業認可	1997年7月17日
事業延長	約4.1km　●南海本線浜寺公園～北助松間　約3.1km ●高師浜線羽衣～伽羅橋間　約1.0km
立体交差道路（予定）	都市計画道路　7カ所（新規交差2カ所含む） 市道など　9カ所（新規交差1カ所含む）
除去踏切（予定）	13カ所
最近の状況	2021年5月22日から鉄道運行を一時休止し、バス代行輸送により工事を進めてきた高師浜線は、高架工事が完了し2024年4月6日に営業線の運行を再開しました。これに伴い、事業区間全体の高架化が完了しました。現在は高架下整備工事を進めています。

南海本線高石市内連続立体交差事業（高師浜線高架部）

南海本線堺市内連続立体交差事業
（諏訪ノ森駅～浜寺公園駅間）

既に完成している連続立体交差事業

事業名	区　間	延長キロ	都市計画決定	事業認可	高架運転開始
大阪市内 Ⅰ期	玉出～大和川	3.4	1972年1月10日	1972年3月24日～ 1988年3月31日	1977年4月10日（外側2線） 1980年6月15日（内側2線）
大阪市内 Ⅱ期	萩ノ茶屋～玉出	2.4	（変更） 1979年4月18日	1980年10月20日～ 2000年3月31日	1993年4月18日（南海本線上下線） 1994年10月28日（高野線上り線） 1995年8月10日 （高野線・西天下茶屋～岸里玉出） 1995年11月1日（高野線下り線）
堺市内 Ⅰ期	大和川～石津川	5.4	1972年9月20日	1972年10月20日～ 1988年3月31日	1983年7月3日（上り線） 1985年5月7日（下り線）
岸和田市内	和泉大宮～蛸地蔵	1.7	1978年4月7日	1978年12月2日～ 1996年3月31日	1992年5月17日（上り線） 1994年7月6日（下り線）
泉佐野市内	井原里～羽倉崎	2.8	1987年3月4日	1987年8月8日～ 2011年3月31日	1995年3月17日 （南海本線・泉佐野～羽倉崎上下線） 2002年5月26日 （南海本線・井原里～羽倉崎上り線） 2005年11月27日 （南海本線・井原里～羽倉崎下り線）
泉大津市内	北助松～忠岡	2.4	1995年1月20日	1996年1月8日～ 2017年9月30日	2008年6月7日（上り線） 2012年8月4日（下り線）

鉄道車両

50000系「ラピート」

新造開始年	1994年
定　　員	スーパーシート23～31人、レギュラーシート44～60人

12000系「サザン」

新造開始年	2011年
定　　員	50～68人

10000系「サザン」

新造開始年	1985年
定　　員	58～64人

11000系「りんかん」「泉北ライナー」

新造開始年	1992年
定　　員	58～64人

30000系「こうや」「りんかん」

新造開始年	1983年
定　　員	48～52人

31000系「こうや」「りんかん」

新造開始年	1999年
定　　員	52～54人

12000系「泉北ライナー」

新造開始年	2016年
定　　員	50～68人

2200系「天空」

新造開始年	2009年（改造年）
定　　員	37～39人

N11, N21（ケーブルカー）

新造開始年	2019年
定　　員	210人（2両編成合計）

1000系

新造開始年	1992年
定　　員	138～152人（座席47～55人）

2000系

新造開始年	1990年
定　　員	116～126人（座席44～60人）

3000系

新造開始年	1975年
定　　員	137～170人（座席48～62人）

7100系

新造開始年	1969年
定　　員	145~170人(座席52~62人)

8000系

新造開始年	2008年
定　　員	142~152人(座席47~55人)

8300系

新造開始年	2015年
定　　員	141~153人(座席40~55人)

9000系

新造開始年	1985年
定　　員	136~148人(座席50~59人) 更新車

2300系

新造開始年	2005年
定　　員	102人(座席31人)

6000系

新造開始年	1962年
定　　員	160~170人(座席56~62人)

6200系

新造開始年	1974年
定　　員	142~170人(座席51~59人)

6300系

新造開始年	1970年(改番年 1996年)
定　　員	143~154人(座席51~59人)

5000系

新造開始年	1990年
定　　員	141~152人(座席46~58人)

7000系

新造開始年	1996年
定　　員	146~157人(座席46~54人)

7020系

新造開始年	2007年
定　　員	140~154人(座席46~54人)

9300系

新造開始年	2023年
定　　員	141~153人(座席40~48人)

在籍車両数　（2025年4月1日現在）

	車　種	電動車	制御車	付随車	鋼索車	合　計
南海線	1000	38	17	21		76
	2000	14				14
	3000	8	4			12
	7100	31	11	20		62
	8000	18		18		36
	8300	48	12	36		96
	9000	16	14	2		32
	10000	10	5	5		20
	12000	4		4		8
	50000	18	12	6		36
高野線	1000					0
	2000	50				50
	2200	2				2
	2300	8				8
	6000	10	6	4		20
	6200	45	28	3		76
	6300	38	6	32		76
	8000	8		8		16
	8300	20	8	12		40
	11000	4				4
	30000	8				8
	31000	4				4
	3000	4	4			8
	5000	20	10	10		40
	7000	13	11	2		26
	7020	9	7	2		18
	9300	8		8		16
	12000	2		2		4
鋼索線	11　21				4	4
合　計		**458**	**155**	**195**	**4**	**812**

検車区･工場の所在地

▼ 検車区

名　称	所在地	構内線路有効長	最大収容能力
住ノ江検車	大阪市住之江区	4,782.0m	150両
羽倉崎検車	大阪府泉佐野市	5,500.0m	170両
和歌山検車	和歌山県和歌山市	2,000.0m	68両
小原田検車	和歌山県橋本市	3,394.0m	100両
千代田検車	大阪府河内長野市	5,277.0m	185両
光明池検車	大阪府和泉市	6,415.0m	172両
高野山鋼索区	和歌山県伊都郡高野町		

▼ 工　場

名　称	所在地
千代田工場	大阪府河内長野市

年譜ほか

年　譜

明治

1884. 6.16　大阪堺間鉄道会社設立
11.22　大阪堺間鉄道は阪堺鉄道に改称
1885.12.27　阪堺鉄道㈱　難波～大和川間開通
1888. 5.15　阪堺鉄道㈱　大和川～吾妻橋（堺）間開通
1889. 5.—　紀泉鉄道㈱設立
1891. 9.—　紀阪鉄道㈱設立
1892.12.29　阪堺鉄道㈱　難波～住吉間複線開通
1893.10.12　紀泉鉄道㈱と紀阪鉄道㈱は合併し、紀摂鉄道㈱に改称
1895. 8.25　紀摂鉄道㈱は南海鉄道㈱に改称
1896. 2. 1　高野鉄道㈱設立
1897. 4.—　大阪馬車鉄道㈱設立
10. 1　南海鉄道㈱　堺～佐野間開通
11. 9　南海鉄道㈱　佐野～尾崎間開通
12.15　阪堺鉄道㈱　住吉～堺間複線開通
12.15　南海鉄道㈱　難波～尾崎間直通運転開始
1898. 1.26　高野鉄道㈱　堺東～狭山間開通
3.29　高野鉄道㈱　狭山～長野間開通
10. 1　南海鉄道㈱が阪堺鉄道㈱から事業譲受
1900. 8.30　高野鉄道㈱　汐見橋～堺東間開通
9.20　大阪馬車鉄道㈱　天王寺西門前～東天下茶屋間開通
10.26　南海鉄道㈱　天王寺支線（天王寺～天下茶屋間）開通
11.29　大阪馬車鉄道㈱　東天下茶屋～上住吉間開通
1902.12.27　大阪馬車鉄道㈱　上住吉～下住吉間開通
1903. 3.21　南海鉄道㈱　難波～和歌山市間全通
1907. 3.29　大阪馬車鉄道㈱は大阪電車鉄道㈱に改称
9.21　高野登山鉄道㈱設立
10.29　大阪電車鉄道㈱は浪速電車軌道㈱に改称
11.15　高野登山鉄道㈱は高野鉄道㈱を合併
1909.12.24　南海鉄道㈱は浪速電車軌道㈱を合併
上町線と呼称
1910. 3. 8　阪堺電気軌道㈱設立
10. 1　南海鉄道㈱　上町線天王寺西門前～住吉神社前間複線開通
1911. 1.10　加太軽便鉄道㈱設立
12. 1　阪堺電気軌道㈱　恵美須町～大小路間開通
1912. 4. 1　阪堺電気軌道㈱　恵美須町～浜寺駅前間全通
6.16　加太軽便鉄道㈱　加太～和歌山口（紀ノ川西岸）間開通

大正

8.26　阪堺電気軌道㈱　宿院～大浜海岸間開通
1914. 4.26　阪堺電気軌道㈱　今池～平野間開通
6.—　山東軽便鉄道㈱設立
9.23　加太軽便鉄道㈱　北島（旧和歌山口）～和歌山口（和歌山市駅北側）間開通
10.21　高野登山鉄道㈱　長野～三日市町間開通
1915. 3.11　高野登山鉄道㈱　三日市町～橋本間開通
4.30　高野登山鉄道㈱は大阪高野鉄道㈱に改称
6.21　南海鉄道㈱は阪堺電気軌道㈱を合併
9. 1　大阪高野鉄道㈱　橋本～紀ノ川口間開通
1916. 2.15　山東軽便鉄道㈱　大橋～山東間開通
1917. 3.16　山東軽便鉄道㈱　大橋～中ノ島間開通
9.25　高野大師鉄道㈱設立
1918.10. 1　南海鉄道㈱　高石支線羽衣～伽羅橋間開通
1919.10.25　南海鉄道㈱　高石支線伽羅橋～高師浜間開通、高石支線を高師浜線に改称
1921.12.21　南海鉄道㈱　上町線天王寺西門前～天王寺駅前間を大阪市に譲渡
1922. 9. 6　南海鉄道㈱は大阪高野鉄道㈱、高野大師鉄道㈱を合併
12. 2　南海鉄道㈱　難波～和歌山市間複線開通
1924. 2.28　山東軽便鉄道㈱　大橋～中ノ島間営業廃止
1925. 3.15　南海鉄道㈱　岸ノ里において本線と高野線の連絡線完成
3.15　南海鉄道㈱　難波～九度山間直通運転開始
3.26　高野山電気鉄道㈱設立
7.30　南海鉄道㈱　九度山～高野下間開通
1926. 4.24　阪和電気鉄道㈱設立
12. 3　南海鉄道㈱　岸ノ里駅の高野線（汐見橋方面）連絡線完成
12. 3　南海鉄道㈱　天下茶屋～粉浜間複々線開通

昭和

1928. 4. 5　南海鉄道㈱　直営貨物自動車営業開始
7. 1　南海鉄道㈱　直営バス事業営業開始
1929. 7.18　阪和電気鉄道㈱　天王寺～和泉府中、鳳～阪和浜寺間開通
11. 1　南海鉄道㈱　高野線全列車を難波から発着開始
1930. 6.16　阪和電気鉄道㈱　和泉府中～東和歌山間開通（天王寺～東和歌山間全通）
6.29　高野山電気鉄道㈱　高野下～高野山間全通（鋼索線完成）
12.18　南海鉄道㈱　南海ビルの一部を髙島屋百貨店に賃貸　第一次開業
12.22　加太軽便鉄道㈱は加太電気鉄道㈱に改称
1931. 4.28　山東軽便鉄道㈱は和歌山鉄道㈱に改称
8.20　南海鉄道㈱　天王寺支線複線開通
12.19　南海鉄道㈱　粉浜～住吉公園間複々線開通
1932. 4.28　南海鉄道㈱　高野線が高野山電気鉄道㈱と直通運転を開始
7. 9　南海鉄道㈱　南海ビル竣工
7.15　南海鉄道㈱　南海ビルの一部で髙島屋百貨店全館オープン　祁
1933. 8.18　和歌山鉄道㈱　伊太　曽～貴志間開通
1937.11. 1　南海鉄道㈱　難波～天下茶屋間高架複線運転開始
1938. 2.11　南海鉄道㈱　汐見橋～長野間複線開通
4. 1　南海乗合自動車㈱設立
5. 1　南海鉄道㈱　狭山遊園開園
9.10　南海鉄道㈱　難波～天下茶屋間高架複々線運転開始
10. 1　南海鉄道㈱　バス事業を南海乗合自動車㈱に譲渡
1940. 7.22　南海鉄道㈱　高野索道㈱（現　サザントランスポートサービス㈱）に資本参加
12. 1　南海鉄道㈱は阪和電気鉄道㈱を合併
南海山手線と呼称
1942. 2. 1　南海鉄道㈱は加太電気鉄道㈱を合併
加太線と呼称
2.11　南海鉄道㈱　南海土木建築㈱（その後南海建設㈱に改称）設立
4. 1　配電統制により電気供給事業を関西配電㈱に引継完了
1944. 5. 1　南海鉄道㈱　南海山手線を運輸通信省に譲渡
5.31　南海鉄道㈱　多奈川線開業
6. 1　南海鉄道㈱は関西急行鉄道㈱と合併
近畿日本鉄道㈱となる
1945. 9.25　近畿日本鉄道㈱　熊野交通㈱に資本参加
1947. 3.15　高野山電気鉄道㈱は南海電気鉄道㈱に改称
6. 1　近畿日本鉄道㈱から旧南海鉄道㈱に属した鉄道軌道事業ならびに付帯事業一切の譲受完了（南海電気鉄道㈱として新発足）
6. 1　東京事務所（現　東京支社）設置
6. 1　南海電気鉄道健康保険組合設立
6.28　南海電気鉄道労働組合結成
8. 9　㈱南海交通社設立
1948.12. 1　南海乗合自動車㈱を合併
1949. 3. 3　軌道線　宿院～大浜北町間営業休止
5.11　大阪、東京、名古屋各証券取引所に株式上場登録
6.18　神戸、京都各証券取引所に株式上場登録
10.31　大阪スタヂアム㈱設立
1950. 9.10　大阪球場竣工
10. 6　南海航空観光㈱（その後㈱南海航空サービスに改称）設立
11.16　高石町14号踏切で初めての自動踏切遮断機を設置
1951. 7. 7　特急「こうや」運転開始
1952. 5.15　大阪競艇施設㈱（現　住之江興業㈱）設立
6. 1　和歌山事務所（現　和歌山支社）設置
10.27　大阪アイス興業㈱設立
1955. 2.15　和歌山市～北島間鉄道営業廃止
1956. 4.16　和歌山港支線久保町～和歌山港間鉄道貸借（対和歌山県）認可
5. 1　㈱南海会館設立

5. 6	和歌山港支線開通
1957. 4. 1	みさき公園開園
8.20	旧本社事務所　南海会館に移転完了
10.21	南海自動車興業㈱（現　南海車両工業㈱）設立
10.21	南海会館竣工
11. 1	和歌山鉄道㈱は和歌山電気軌道㈱に合併
1958.11.28	中之島温泉土地㈱設立
1959. 9.25	社内誌「親和」創刊
12.20	紀ノ川口支線（妻信号所～紀ノ川口間）の営業廃止
1960. 4.27	南海不動産㈱設立
7.27	大阪湾航送船㈱（その後大阪湾フェリー㈱に改称）設立
1961. 3.25	徳島バス㈱に資本参加
3.27	サカエ商事㈱（現　南海ゴルフマネジメント㈱）設立
11.17	和歌山電気軌道㈱を合併　貴志川線および和歌山軌道線と呼称
1965. 2. 1	南海橋本観光開発㈱設立
1966. 3. 1	高野線日曜祝日ダイヤ新設
10.16	橋本カントリークラブ竣工
12. 1	北島支線（東松江～北島間）廃止
12. 1	㈱南海航空ビル（その後㈱南海東京ビルディングに改称）設立
12. 1	南海線日曜祝日ダイヤ新設
1967. 7.13	南海電鉄労働組合会館完成
1968. 2.15	大阪府都市開発㈱　東大阪トラックターミナル供用開始
4. 1	自動列車停止装置（ATS）使用開始
4.15	マルチプルタイタンパー導入
6.15	南海狭山ニュータウン分譲開始
1969. 8.13	大阪府都市開発㈱　東大阪流通倉庫供用開始
8.15	南海電気鉄道共済会設立
8.15	南海親和商事㈱（現　南海商事㈱）設立
11. 4	南海電気鉄道旧健康管理センター完成
12.25	社内誌「親和」を「南海人」と改題
1970. 3. 1	難波駅改良工事と南海ビル増築工事が完成
3. 1	高師浜支線高架化工事完成
3.15	南海本線で列車無線使用開始
11.23	高野線列車種別選別装置使用開始
1971. 1.10	和歌山軌道線（和歌浦口～海南駅前間）営業廃止
3. 6	和歌山港支線延長区間（築港町～水軒間）営業開始
3.23	南海本線列車種別選別装置使用開始
4. 1	和歌山軌道線（市駅～新和歌浦間及び公園前～国鉄和歌山駅前間）営業廃止
	大阪府都市開発㈱　泉北高速鉄道　中百舌鳥～泉ケ丘間開通
	高野線と泉北高速鉄道との相互直通運転開始
7. 1	直営保養所「南海はぐるま荘」開設
1972. 3.24	高野線複線化工事（河内長野～橋本間）着工
5.26	難波駅改造整備建設工事着工
10. 1	南海本線大阪市内連続立体化工事（玉出～大和川間）着工
12. 6	南海本線堺市内連続立体化工事（大和川～石津川間）着工
1973. 5.16	南海和歌山ビルディング開業
7. 2	㈱南海航空サービスと㈱南海交通社が合併㈱南海国際旅行に改称
9. —	高野線で列車無線使用開始
12. 7	大阪府都市開発㈱　泉北高速鉄道　泉ケ丘～栂・美木多間開通
1974. 3. 1	大阪府都市開発㈱　北大阪トラックターミナル供用開始
3.24	高野線河内長野～三日市町間複線化完成
6. 3	バス全路線のワンマンカー化完了
10. 1	大阪府都市開発㈱　北大阪流通倉庫供用開始
10.27	難波駅改造整備建設工事第一期工事完成
	南海本線新ホーム使用開始
1975. 5. 2	南海建設㈱が㈱西田工務店を合併
8.20	南海フェリー㈱設立
11.15	鉄道線車両に「優先座席」設置
12.15	和歌山バス㈱設立
1976. 4. 1	和歌山地区（高野・橋本地区を除く）のバス事業を和歌山バス㈱に譲渡
11.12	南海橋本林間田園都市建設工事起工
11.21	難波駅改造整備建設工事第二期工事完成
	高野線新ホーム使用開始
1977. 4.10	南海本線大阪市内連続立体化工事（玉出～大和川間）高架化・第一期工事完成
	外側二線の高架運転開始
8.20	大阪府都市開発㈱　泉北高速鉄道　栂・美木多～光明池間開通
12. 1	大阪スタヂアム㈱と大阪アイス興業㈱が合併　大阪スタヂアム興業㈱に改称
1978. 4. 1	南海ビルサービス㈱設立
11. 2	「なんばCITY」第一次営業開始
1979. 5.26	高野線天見～紀見峠間複線化完成
1980. 3.20	「なんばCITY」全館営業開始
4.11	南海橋本林間田園都市「城山台」分譲開始
6.15	南海本線大阪市内連続立体化工事（玉出～大和川間）高架複々線完成　使用開始
7. 7	阪堺電気軌道㈱設立
9. 1	南海線PTC（列車運行管理システム）使用開始
11.21	難波駅改造整備建設工事竣工
11.23	難波駅新1・2番線ホームの使用開始
11.28	平野線の営業廃止
12. 1	阪堺線・上町線の軌道業を阪堺電気軌道㈱に譲渡
1981.11.22	林間田園都市駅開業
1982. 3. 1	千代田工場操業開始
9. 4	住ノ江総合事務所が完成
10.28	「なんばPier」営業開始
1983. 4. 1	南海不動産㈱・㈱南海会館・㈱南海和歌山ビルディングが合併　南海不動産㈱に改称
6. 5	高野線千早口～天見、紀見峠～御幸辻間複線化完成
6.26	特急新「こうや」（30000系）運転開始
6.26	難波～橋本間ビジネス特急（全座席指定）運転開始
7. 3	南海本線堺市内連続立体化工事上り線完成
1984. 3. 6	高野線三日市町～千早口間複線化完成
3. 6	御坊南海バス㈱設立
9. 1	美加の台駅開業
9.22	「南海美加の台」分譲開始
10. 4	大阪府都市開発㈱　北大阪共同配送センター供用開始
1985. 3.30	南海本線大阪市内連続立体化工事（萩ノ茶屋～玉出間）着工
4.30	南海線初のステンレスカー（9000系）を導入
5. 7	南海本線堺市内連続立体化工事下り線完成
5.10	創業100周年記念式典を挙行
5.31	創業100周年記念事業　公益信託「南海電鉄交通遺児等育英基金」設定
11. 1	特急「サザン」（10000系）運転開始
11. 1	南海線ダイヤ改正　泉佐野駅に特急停車
1986. 8. 5	創業100周年記念事業「南海研修所」竣工
11. 9	特急「サザン」（10000系）がローレル賞を受賞
12.11	空港連絡鉄道の事業免許を地方鉄道法に基づき申請
1987. 3. 1	堺シャトルバスが堺駅前～堺東駅前間に運行開始
3.29	高野線ダイヤ改正　泉北高速鉄道直通の区間急行を新設
4.18	大阪市営地下鉄（現　大阪メトロ）、あびこ～なかもず間開通
6.28	みさき公園30周年記念事業「ぷ～るらんどRiO」オープン
8. 1	プリペイドカード（マイチケット、マイチケット+1）発売（2017.3.31に利用終了）
9.26	南海橋本林間田園都市「三石台」分譲開始
10.20	南海本線岸和田市内連続立体化工事（和泉大宮～蛸地蔵間）着工
11. 7	空港連絡鉄道の事業免許を鉄道事業法に基づき申請
11.30	南海本線堺市内連続立体化工事の鉄道工事が完成
12. 2	空港連絡鉄道南海分岐線（泉佐野～前島く

仮称>間）の第1種鉄道事業免許、前島～空港<仮称>間の第2種鉄道事業免許を取得
1988. 3.31 南海本線堺市内連続立体交差事業が完成
10.25 初の高速バス（和歌山～渋谷間）の運行開始
10.31 南海ホークス球団の経営権を㈱ダイエーに譲渡

平成

1989. 3.29 「難波地区開発事業基本コンセプト」を発表
7. 1 難波地区開発事業の「難波地区開発協議会」が発足
11. 1 全駅で禁煙タイムを実施
1990. 2. 2 みさき公園駅舎を改築　ヨットをイメージしたデザインに
3.26 「南海高速バスセンター」開設
3.29 「南海サウスタワーホテル大阪」開業
4. 1 特急「サザン」に女性旅客係が乗務開始
4. 1 「なんば高速バスターミナル」開設
5. 2 高野線に一般車両2000系を導入
6.11 「防災情報システム」を導入
8.22 第1回「南海コンサート」開催
1991. 1.10 貝塚中央線南海本線単独立体化工事（貝塚～二色浜間）着工
3.25 空港連絡鉄道南海分岐線（泉佐野～前島<仮称>間）建設工事着工
4. 1 関西空港交通㈱設立
6. 1 大阪スタヂアム興業㈱が南海不動産㈱と合併
7.29 天下茶屋工場跡地に「大阪フィルハーモニー会館」竣工
11. 2 南海橋本林間田園都市「小峰台」分譲開始
12.12 南海本線泉佐野市内連続立体化工事（井原里～羽倉崎間）着工
1992. 3. 1 本社・事業・技術部門で完全週休2日制を実施
3. 1 本社部門に5日間連続休暇制度「アクティブ休暇」導入
4. 1 難波地区土地区画整理事業組合設立準備会が発足
4. 9 鉄道車両にニューカラーデザインを導入
5.17 南海本線岸和田市内連続立体化工事上り線完成
7. 1 南海線に一般車両1000系を導入
9. 2 「しんかなCITY」オープン
11. 1 社員持株会を全社員対象に拡充
11. 2 南海りんかんバス㈱設立
11.10 特急「りんかん」（11000系）運転開始
11.10 高野線ダイヤ改正　金剛駅に特急・急行、林間田園都市駅に特急「こうや」停車
1993. 2.26 和歌山地区（高野・橋本地区）乗合バス事業を南海りんかんバス㈱に譲渡
3. 4 大阪市営地下鉄、動物園前～天下茶屋間開通
3.31 ㈱中の島が中之島温泉土地㈱を合併
4. 1 CIを実施　新しい企業理念とコーポレートシンボルを制定
天王寺支線（今池町～天王寺間）廃止
大阪府都市開発㈱　鉄道事業を完全直営化
4.18 岸ノ里駅と玉出駅を移設統合し、岸里玉出駅に駅名変更
4.18 南海本線大阪市内連続立体化工事（萩ノ茶屋～玉出間）の南海本線上下線が高架完成
1994. 3. 7 南海線PTCを更新
6. 7 空港連絡鉄道南海分岐線（空港線）が完成
6. 9 難波駅改修工事が完成
6.15 空港線開業
6.15 全駅で終日禁煙を実施（喫煙コーナーを除く）
7. 6 南海本線岸和田市内連続立体化工事下り線完成
7.21 高野線御幸辻～橋本間下り線が完成
9. 4 空港特急「ラピート」営業運転開始、女性旅客係「パッセンジャーアテンダント」乗務開始
9. 4 南海エアポートリムジン「sorae」運行開始
9.30 「いずみおおつCITY」オープン
10.28 南海本線大阪市内連続立体化工事（萩ノ茶屋～玉出間）で、高野線の上り線高架が完成し開通
1995. 3.14 南海本線泉佐野市内連続立体化工事・第1期工事（泉佐野～羽倉崎間）の上り線高架が完成（下り線は17日完成）
4. 1 大阪府都市開発㈱　泉北高速鉄道　光明池～和泉中央間開通
6. 1 創業110周年記念式典を挙行
6.28 難波地区土地区画整理組合の設立認可を大阪市へ申請
8.10 南海本線大阪市内連続立体化工事（萩ノ茶屋～玉出間）で、西天下茶屋～岸里玉出間高架が完成
8.30 高野線御幸辻～橋本間複線化完成、河内長野～橋本間が全線複線化
9. 1 鉄道で時差回数乗車券と土・休日割引回数乗車券を発売開始
9.10 空港特急「ラピート」（50000系）がブルーリボン賞を受賞
10. 1 南海建設㈱と㈱辰村組が合併　南海辰村建設㈱に
11. 1 南海本線大阪市内連続立体化工事（萩ノ茶屋～玉出間）が完成し、難波～大和川間が全線高架化
11. 7 大阪市難波土地区画整理組合が設立認可
11.20 鉄道車両の100%冷房化を完了
12.12 南海フードシステム㈱設立
1996. 3.31 南海本線岸和田市内連続立体交差事業が完成
8. 9 「難波地区再開発地区計画」の都市計画決定
9.11 貝塚中央線南海本線単独立体化工事の下り線が完成
10.26 南海線で従来の休日ダイヤに土曜日を追加した土・休日ダイヤを導入
11.15 小原田車庫完成
11.24 高野線で従来の休日ダイヤに土曜日を追加した土・休日ダイヤを導入
11.24 ホームページを開設
12. 5 天下茶屋駅に当社初の点字音声案内板を設置
1997. 2.26 空港連絡橋防風柵の供用開始
4. 5 南海和歌山ビルをリニューアル
7.28 コンビニエンスストア「アンスリー」1号店が、難波駅2階中央口にオープン
8. 6 厚生寮「みなとクラブ」竣工
9.29 玉出総合事務所が完成
12. 3 南海堺駅ビル駅施設の供用を開始
1998. 3.20 新電力指令システムを稼働
7.15 南海線・高野線の一部一般車両に弱冷車を設定
7.23 難波再開発A－1地区の実施計画を発表
9. 2 浜寺公園駅駅舎と諏訪ノ森駅西駅舎が登録文化財として登録される
9.30 株主優待制度を改正　株主優待乗車証を磁気化、6回乗車カードを贈呈
10. 1 大阪スタヂアム興業㈱と合併
11. 1 難波再開発A－1地区の大阪球場施設解体撤去工事始まる
11.18 「新規事業提案制度」制定
11.20 貝塚中央線南海本線単独立体化工事の上り線が完成、上下線での高架運転を開始
1999. 1.27 旅客サービス情報ネットワークシステム「コンパスネット」稼働
1.30 「南海さやまハーモニータウン」街びらき
3. 1 31000系「こうや」「りんかん」運転開始
4. 1 スルッとKANSAI対応「コンパスカード」発売開始（2018.1.31に利用終了）
4. 2 南海フェリー㈱のフェリー航路を「和歌山～小松島」から「和歌山～徳島」に変更
4.14 南海ウイングバス金岡㈱設立
4.14 南海ウイングバス南部㈱設立
7.19 南海本線泉大津市内連続立体化工事に本格着工
11. 1 難波再開発A－1地区建設工事開始
12. 3 列車ダイヤ作成支援システムを導入
2000. 1.15 「南海くまとり・つばさが丘」街びらき
3.31 南海本線大阪市内連続立体化工事（萩ノ茶屋～玉出間）が完成
4. 1 さやま遊園閉園
4. 1 大阪湾フェリー㈱は資産を南海マリンアセッツ㈱に、航路を南海淡路ライン㈱にそれぞれ譲渡
6. 2 南海アミューズメント㈱設立（7.1にみさき公園の運営を委託）
6.26 南海マネジメントサービス㈱設立
7. 1 堺駅前に複合商業施設「プラットプラット」オープン

9.30 貝塚中央線南海本線単独立体化工事が完成
10.14 第1回「近畿の駅百選」で浜寺公園駅と関西空港駅が認定
10.31 南海保険サービス㈱設立
11. 1 フリーペーパー「NATTS」創刊
12.23 狭山遊園前駅が大阪狭山市駅に改称
12.25 大阪府立臨海スポーツセンター（りんスポ）の運営受託
2001. 2. 1 グループの不動産会社3社（㈱南海東京ビルディング・南海不動産㈱・㈱南海ホーム）が合併し、商号を南海不動産㈱に変更
3.24 南海線のダイヤ改正を実施　「ラピートα」一部列車を新今宮・天下茶屋に停車
3.30 タクシー事業から撤退
5.23 南海バス㈱設立
5.26 南海・林間田園都市「彩の台」街びらき
6. 1 光ファイバケーブル芯線賃貸事業を開始
7.13 橋本技術事務所が完成
9.30 大阪球場スポーツセンターの営業終了
10. 1 直営バス事業を南海バス㈱に譲渡
10.14 第2回「近畿の駅百選」で難波駅と堺駅が認定
11.14 ㈱シーエス・インスペクター設立
2002. 1.31 南海フェリー㈱が高速船事業から撤退
2.25 全車両連結部に転落防止装置を設置完了
3. 1 特定認定鉄道事業者に認定
4. 1 友ヶ島の観光事業の運営から撤退
4. 1 ㈱アド南海設立
5.26 和歌山港～水軒間の鉄道事業を廃止
5.26 南海本線泉佐野市内連続立体化工事と空港線の上り線高架が完成
9. 7 「ウインズ難波」がリニューアルオープン
9.17 難波再開発A－1地区の愛称を「なんばパークス」に、オフィスビルの名称を「パークスタワー」に決定
10.14 第3回「近畿の駅百選」でみさき公園駅と高野山駅が認定
2003. 2.22 南海線のダイヤ改正を実施
「ラピートα」全列車を新今宮・天下茶屋・泉佐野・りんくうタウンに停車
2.24 南海線に女性専用車両を導入
3.21 和歌山市駅が開業100周年を迎える
4. 3 「南海サウスタワーホテル大阪」建物についてラッフルズ・インターナショナルとの賃貸借契約を締結
4.10 運輸教習所にCAIシステムを導入
4.23 なんばパークス屋上公園のネーミングが「パークスガーデン」に決定
5.31 高野線のダイヤ改正を実施
「快速急行」を導入
6. 2 高野線に女性専用車両を導入
6.21 「南海狭山二丁目住宅地」街びらき
9. 1 「スイスホテル南海大阪」が営業を開始
10. 7 なんばパークス第1期オープン
10. 7 ショッピングストリート「カーニバルモール」オープン
10.14 第4回「近畿の駅百選」で諏訪ノ森駅・和歌山市駅・林間田園都市駅が認定
11. 1 関西空港駅構内の終日全面禁煙を実施
12.15 難波・岸和田駅構内の終日全面禁煙を実施
2004. 2.23 空港特急「ラピート」（50000系）及び1000系でボディ広告の受託開始
2.25 特急チケットレスサービスと定期券予約サービスを開始
5.10 南海都市創造㈱設立
7. 1 南海電車・バス連絡定期券を発売
7. 7 高野山がユネスコ世界遺産に登録される
9.30 株主優待制度を改正　軌道・バス割引付定期乗車証を贈呈
12.22 「コンプライアンスマニュアル」を策定
2005. 1.24 撮影支援事業「南海ロケーションサービス」を開始
2. 1 ㈱南海ハートフルサービス設立
3.16 ㈱南海ホテルアンドトラベルを合併
3.31 高野線に一般車両2300系を導入
4. 1 南海都市創造㈱営業開始
4. 1 新会計資材システムが稼動
6. 1 創業120周年記念式典を挙行
6. 1 南海本線・高師浜線高石市内連続立体化工事に本格着工
6.29 執行役員制度を導入
8. 1 南海グリーフサポート㈱設立
11.10 高野山駅駅舎が登録有形文化財として登録される
11.22 東京で当社初の決算説明会（中間）を開催
11.27 南海本線泉佐野市内連続立体化工事と空港線の下り線高架が完成
11.27 和歌山港線中間3駅（久保町・築地橋・築港町）を廃止
2006. 2.17 南海グループカード「minapita」を発行
3.25 葬祭事業第1号店・葬儀会館「ティア橋本」オープン
4. 1 貴志川線（和歌山～貴志間）鉄道事業を和歌山電鐵㈱に譲渡
6. 1 駅にAED（自動体外式除細動器）を設置
6.29 当社株式の大量買付行為に関する対応策（買収防衛策）を導入
7. 1 鉄道でICカードシステム「PiTaPa」導入
7. 1 駅に筆談器を設置
10.30 「緊急地震速報システム」を導入
12.31 「ホテル南海なんば」の営業を休止
2007. 2. 1 南海淡路ライン（津名港～泉佐野港間）の営業を休止
3.16 住之江競艇場の場外発売場「ボートピア梅田」オープン
4. 1 PiTaPa定期サービスを導入
4.12 ㈱南海大阪ゴルフクラブ設立
4.16 女性駅係員の制服を制定
4.19 なんばパークス全館グランドオープン
6.27 新飲食ゾーン「なんばこめじるし」オープン
8.23 なんばCITYのロケットを撤去
9.28 「安全報告書」と「環境報告書」を公開
2008. 3.21 東京証券取引所市場第一部上場
3.26 南海線に一般車両8000系を導入
4. 5 空港連絡橋全線の防風柵が完成
5. 7 岸和田駅高架下に店舗区画新設
6. 7 南海本線泉大津市内連続立体化工事の上り線高架が完成
8.28 株主優待制度を一部変更　環境保全のための寄付制度導入など
10. 1 エコロゴマーク「エコモーションなんかい」を制定
2009. 1.10 彩の台"サウスヒルズ"街びらき
2. 7 「難波駅サービスセンター」オープン
2. 7 難波駅に新案内係「トランスアテンダント」を配置
3. 1 みさき公園リニューアルオープン、新イルカ館「シャイニースタジアム」オープン
4. 1 南海ビルサービス㈱と㈱大阪スタヂアムサービスが経営統合
4.25 「総合インフォメーションセンターなんば」オープン
6. 3 南海ビルサービスがインターホリデイ㈱を子会社化
7. 3 「天空」定期運行開始（4.29プレ運行開始）
9. 4 「全国登山鉄道‰（パーミル）会」を結成
9.28 「CSR報告書」を発行
10.16 「なんばガレリア」オープン
10.16 難波駅改良工事完成
2010. 3.23 千代田工場が「ISO14001」の認証を取得
8.28 南海くまとり・つばさが丘の新街区「グランビューテラス」街びらき
10. 1 南海都市創造㈱を合併
10. 5 サービスアパートメント（SA）「フレイザーレジデンス南海大阪」開業
10.14 南海リハウス㈱を設立
12. 8 高野下駅「南海思い出ミュージアム」設置
12.18 特急「サザン」座席指定席ご利用累計4000万人突破
2011. 1.26 南海ビルが国の登録有形文化財に登録
4. 1 駅の全面禁煙化を実施
6.24 準常勤監査役制度を導入
9. 1 12000系「サザン・プレミアム」運行開始
9. 1 特急の全面禁煙化を実施
9. 3 台風12号による被害を受ける（瀞峡ウォータージェット船ほか）
12. 1 阪堺線開通100周年
2012. 1.20 なんばパークスの一部店舗で免税対応開始
3.30 南海リテールプランニング㈱子会社化
3.30 大阪市難波土地区画整理事業が終了
4. 1 南海線ダイヤ変更

	和歌山大学前駅開業
	駅ナンバリングを導入
4. 1	大阪市建設局の「とんぼりリバーウォーク」管理運営受託
4. 5	南海ライフリレーション㈱設立
4.27	難波C街区にライブホール「Zepp Namba（OSAKA）」オープン
6.16	加太線開通100周年
8. 4	南海本線泉大津市内連続立体交差事業の下り線高架が完成
11. 4	南海線列車運行管理（PTC）システムを全面更新
2013. 1.23	南海なんば第1ビル竣工
2.12	本社機能を南海なんば第1ビルに移転、健康管理センターを南海日本橋ビルに移転
3. 1	駅や車内に「マタニティマーク」掲出開始
3.23	交通系ICカードの全国相互利用サービス開始
3.28	公式Facebookページ開設
4. 1	大阪府立大学「I-Siteなんば」開学
4.18	「ekimo天王寺」オープン
4.22	阪堺電気軌道の貸切電車「ウットラム紀州号」デビュー
4.27	熊交商事が道の駅「くしもと橋杭岩」運営受託
6. 1	南海国際旅行が㈱日本エコプランニングサービスを子会社化
6.17	南海フェリーが船舶2隻をリニューアル完了
7. 1	南海ライフリレーションあびこ道開業
8.25	阪堺電気軌道が低床式車両「堺トラム」運行開始
9. 7	三国ヶ丘駅橋上駅舎化、東西自由通路供用開始
9.14	プラットプラットをリニューアルオープン
10.31	「ekimoなんば」オープン
2014. 2. 4	南海ビルサービスが㈱クラカタ商事を子会社化
2.28	企画乗車券の海外個人旅客向けインターネット販売開始
4. 1	阪堺電気軌道と南海バスでIC決済サービス「PiTaPa」導入
4. 4	「ekimo梅田」オープン
4.26	難波～今宮戎駅間高架下に「なんばEKIKANプロジェクト」第1期オープン
5.29	「N.KLASS三国ヶ丘」がオープン
7. 1	大阪府都市開発㈱の全株式を取得し子会社化、泉北高速鉄道㈱に社名変更
8. 1	泉ヶ丘駅前地区（駅南エリア）の商業施設、駐車場施設等を取得
8.31	南海和歌山ビルの髙島屋和歌山店が閉店
9.27	みさき公園に「わくわく電車らんど」オープン
9.30	なんばCITYに「祈祷室」を設置
10. 1	「瀞峡巡りの里 熊野川」を熊交商事から南海エフディサービスに移管
10.18	「サザン」和歌山大学前駅に停車
10.29	東大阪流通センターのトラックターミナル15号棟が供用開始
11. 1	「加太さかな線プロジェクト」開始
11.28	41年ぶりとなる公募増資を決定
2015. 2. 1	阪堺電気軌道「石津北」停留場開業、運賃改定
2.20	高野山駅のリニューアル工事完成（2階は22日完成）
2.26	「深展133計画」発表
3. 1	泉北高速鉄道の連絡普通運賃、通学定期運賃を値下げ
3. 7	「なんばEKIKANプロジェクト」第2期3店舗オープン
3.20	なんばパークスをリニューアルオープン
3.31	「愛が、多すぎる。」ブランドプロモーション開始
4. 1	泉北高速鉄道が㈱大阪府食品流通センターを子会社化
4. 1	「潮岬観光タワー」「道の駅くしもと橋杭岩」を熊交商事から南海エフディサービスに移管
4. 1	南海ビルサービス㈱が太陽ビルサービス㈱を吸収合併
4. 2	高野山開創1200年記念大法会（～5.21）特別輸送などを実施
6. 1	創業130周年記念式
6.15	㈱グリーフサポートを南海グリーフサポート㈱に商号変更
7. 1	南海ゴルフマネジメント㈱が南海橋本観光開発㈱と㈱南海大阪ゴルフクラブを吸収合併
7.30	なんばパークスに「免税カウンター」設置
10.30	なんば CITY に「免税カウンター」設置
12. 5	高野線・泉北線ダイヤ改正
	泉北ライナーを運行
2016. 1.27	南海本線堺市内連続立体交差事業で浜寺公園駅舎が現役を引退
1.31	阪堺電気軌道上町線（住吉～住吉公園間）廃止
2.18	池田泉州銀行、阪急電鉄、池田泉州キャピタルと「SI創業応援ファンド投資事業有限責任組合」を設立
2.29	南海林間田園都市・隅田A地区の工業団地共同開発事業に参画
3. 3	南海堺東駅ビルの駅ナカ商業施設をグランドオープン
4. 1	南海ビルサービス㈱がインターホリデイ㈱を吸収合併
4. 1	㈱南海国際旅行が㈱日本エコプランニングサービスの事業を継承
4. 1	南海建設興業㈱が南海電設㈱を吸収合併
4.14	㈱日本エコプランニングサービスの株式を㈱南海国際旅行から御坊南海バス㈱、熊野交通㈱に譲渡、社名を㈱南海トラベルサービスに変更
4.15	「なんばEKIKANプロジェクト」第3期3店舗オープン
4.27	なんばCITY南館がリニューアルオープン
4.29	「泉ヶ丘ひろば専門店街」がリニューアルオープン
4.29	「めでたいでんしゃ さち」運行開始
5.14	南海本線高石市内連続立体交差事業の下り線高架が完成
7. 2	電力指令システムを全面更新
8.22	産学官連携事業「HIRO-UNI5」を開始
8.31	北大阪トラックターミナル新管理棟が完成
10. 1	㈱南海国際旅行が法人向け次世代出張手配システム「BTOL」の提供開始
10. 7	堺市・南海電気鉄道㈱・泉北高速鉄道㈱が沿線活性化に向けた協定締結
10.12	岬町で太陽光発電事業を開始
12. 1	「N.KLASS住ノ江」がオープン
12. 3	阪堺電気軌道上町線（天王寺駅前～阿倍野間）の新線切替
2017. 1.14	春木駅の新駅舎供用開始
1.27	泉北12000系（泉北ライナー）の営業運転を開始
3.15	和歌山市駅活性化計画（第1期）オフィス棟「南海和歌山市駅ビル」が竣工
3.15	パンジョが21年振りの大規模リニューアルオープン
3.16	「N.KLASS泉大津」がオープン
3.17	なんばパークス グランドオープン10周年
3.25	ICOCAおよびICOCA定期券の発売開始
4. 1	南海グループ共通の「minapita point（ミナピタポイント）サービス」を開始
4. 3	大型デジタルサイネージ「NAMBA GALLERIA TWIN VISION（なんばガレリアツインビジョン）」が放映開始
4.16	体験農園「くらし菜園」を開設
4.24	台湾の桃園メトロ・桃園国際空港、関西エアポートとの4者間で連携協定を締結
4.28	南海バス㈱が関西国際空港第2旅客ターミナル線への連節バスを導入
5.23	大阪府、大阪市、西日本旅客鉄道㈱、阪急電鉄㈱との5者間でなにわ筋線の整備計画に合意
10. 1	単元株式数を1,000株から100株に変更 株式併合（5株を1株）を実施
10. 7	「めでたいでんしゃ かい」運行開始
10.14	「なんばEKIKANプロジェクト」第4期1店舗オープン
10.22	台風21号による被害をうける（男里川橋梁ほか）
10.24	スイスの鉄道会社「モントルー・オーベルラン・ベルノワ鉄道」と姉妹鉄道協定締結
2018. 2.28	「南海グループ経営ビジョン2027」及び中期経営計画「共創136計画」を発表
3. 1	りんくうタウンに「ハタゴイン関西空港」オープン

3.24 多言語対応のお客さま案内用WEBサイト「NANKAI TRAVEL GUIDE」開設
3.29 南海線で、タブレット端末を用いた多言語対応の列車放送システムの導入開始
手ぶら観光事業「n·e·s·t」1号店を難波駅に開設
4.26 なんばパークス·なんばCITY全館でスマホ決済サービス「Alipay」「Origami Pay」を導入
5.10 東京·赤坂に「ナインアワーズ赤坂」オープン
7.14 モバイル決済サービス「Alipay」と「WeChat Pay」を一部の駅窓口で導入
9. 4 台風21号による被害をうける(関空連絡橋ほか)
10. 1 アウトドア·パーク·オアシス「JUNGLE Namba」オープン
10. 3 和歌山市と「リノベーションまちづくり」に関する協定を締結
10.17 「なんばスカイオ」オープン
10.23 泉大津市、岸和田グランドホール、ドローン学術技術普及協会との4者で「無人航空機を活用した活動等の包括連携に関する協定」を締結
11.25 3代目高野山ケーブルカー引退
12.10 「n·e·s·t関西空港店」を開設
2019. 3. 1 4代目高野山ケーブルカー運行開始
3.16 難波駅でホームドアを運用開始
3.21 なんばCITYリニューアルオープン
3.31 「めでたいでんしゃ なな」運行開始
4.19 「ホテル中の島」を「碧き島の宿　熊野別邸中の島」と改称、リブランドオープン
4.25 南海線9000系更新車両「NANKAI マイトレイン」運行開始

令和

7. 8 南海沿線お出かけ情報ポータルサイト「otent」開設
7.10 なにわ筋線の鉄道事業許可状を受領
7.20 南海橋本林間田園都市　三石台　新街区「三石台ソラトモリ」第1期分譲開始
9.28 日本初の就労インバウンドトレーニング施設「YOLO BASE」開業
10. 1 鉄道線、鋼索線旅客運賃の改定
㈱南紀観光ホールディングス発足
10.17 当社格付が「BBB+」から「A-」に変更
11. 2 九度山駅おむすびスタンド「くど」、高野下駅 駅舎ホテル「NIPPONIA HOTEL 高野山 参詣鉄道 Operated by KIRINJI」オープン
12.15 南海フェリーが「フェリーあい」を就航、同日「フェリーつるぎ」引退
12.20 「南海アプリ」配信開始
2020. 1. 1 熊野交通㈱と御坊南海バス㈱が合併し、熊野御坊南海バス㈱が誕生
2. 7 初芝5号踏切道に当社初の平面式踏切障害物検知装置を導入
3.18 「なんばパークス」および「パークスガーデン」がリニューアルオープン
3.31 「みさき公園」の運営を終了
4. 1 ㈱南海リサーチ&アクト設立
4.10 北大阪トラックターミナル新1号棟供用開始
4.25 南海くまとり·つばさが丘　新街区「ソラテラス」第1期分譲開始
6. 5 「キーノ和歌山」グランドオープン
7.20 極楽橋駅が「はじまりの聖地、極楽橋。」をコンセプトにリニューアルオープン
11.30 和歌山市と連携し、BRTの共同研究開始
12.25 日本政策投資銀行の「DBJ環境格付」で当社が最高ランクを取得
2021. 1. 1 熊野観光開発が瀞峡ウォータージェット船事業休止
2.14 クラウドファンディングで集まった支援金を活用し、「南海ホークスメモリアルギャラリー」リニューアル
2.22 紀伊清水駅に紀州へら竿工房「匠工房」が開業
4.21 大阪狭山市と包括連携に関する協定を締結
5. 8 大阪府食品流通センター新A棟供用開始
5.22 南海本線·高師浜線(高石市)連続立体交差事業の上り線高架が完成
高師浜線バス代行輸送開始
5.31 新規事業開発プログラム発の「Every Buddy(エブリバディ)」「LAWN(ローン)」「EMOSHARE(エモシェア)」がそれぞれ法人を設立。
6.21 大阪府と健康、SDGsの推進、地域活性化、観光振興、環境、子ども·福祉、安全·安心、雇用促進、府政のPRなど9分野にわたる連携と協働に関する包括連携協定を締結
7.18 eスポーツ体験型ショールーム「eスタジアムなんば Powered by NANKAI」をなんばスカイオにオープン
9. 1 金融安定理事会(FSB)により設置された「気候関連財務情報開示タスクフォース(TCFD)」の提言に賛同
9.18 「めでたいでんしゃ かしら」運行開始
11.22 南海堺駅ビルにシェアオフィス「Lieffice By NANKAI」オープン
12. 1 ヘルスケアアプリ「へるすまーと泉北」の配信開始
12.10 泉北高速鉄道が鉄道開業50周年を契機に駅係員·乗務員の制服を一新
12.20 泉ヶ丘ひろば専門店街にシェアオフィス「Lieffice By NANKAI」オープン
2022. 3.26 新今宮駅 リニューアル工事完了
3.31 中期経営計画「共創140計画」を発表
4. — 「泉ケ丘駅前活性化計画」工事着手
4. 1 南海ウイングバス南部㈱·南海ウイングバス金岡㈱が合併し、南海ウイングバス㈱に改称
4.19 なんばパークス グランドオープン15周年
4.28 エンターフォース社長と共同出資で「eスタジアム㈱」を設立
6.14 プロポーザルに採択され「eスポーツ先進都市·泉佐野」を目指す取組みが開始
6.27 大阪ガス、西日本電信電話 関西支店及び堺市と、SENBOKUスマートシティコンソーシアムを設立
7. 1 南海マネジメントサービス㈱が会社分割経理サービス事業を担う南海マネジメントサービス㈱と情報サービス事業を担う南海システムソリューションズ㈱に
8. 4 公式ウェブサイトが約10年ぶりに大幅リニューアル
8.29 和歌山港線での自動運転(GOA2.5)走行試験開始
9.20 「なんば駅周辺における空間再編推進事業」工事着手
10. 4 南海リートマネジメント㈱設立
10. 7 大蓮公園「SUEプロジェクト」が「2022年度グッドデザイン金賞」選出
11. 1 「Japal事業」を南海不動産㈱から譲受
11. 8 関西·鉄道7社共同で「MaaSの構築」について合意
12.20 セブンイレブン提携1号店「南海なんば駅中央口店」オープン
2023. 1.10 「パークス サウス スクエア」竣工
2. 3 鉄道線旅客運賃の改定申請が認可
2.28 4商業施設の統合ホームページ「なんばまるっと」公開
3.24 「グレーターなんばビジョン」策定
4.13 「大阪府食品流通センターE棟」供用開始
5. 1 本社部門で「服装の柔軟化」開始
6.15 通勤車両における車内防犯カメラの運用開始
7. 1 「なんばパークス サウス」グランドオープン
7. 3 堺東駅前にシェアオフィス「Lieffice By NANKAI」オープン
8. 8 泉北高速鉄道が新型通勤車両「9300系」の運転開始
9. — 「なんばEKIKAN」大幅リニューアル。4店舗が開業。
10. 1 鉄道線旅客運賃の改定を実施
泉北高速鉄道が「小児IC運賃一律50円」を設定
泉北高速鉄道が㈱大阪府食品流通センターを吸収合併
徳島バス㈱が徳島バス阿南㈱を吸収合併
11.16 「南海プライベートリート投資法人」運用開始
11.23 「なんば広場」の供用開始

12. 6	「N.KLASS中百舌鳥」オープン
12.20	2025年早期での泉北高速鉄道との経営統合を発表
2024. 3.12	中百舌鳥駅でホームドアを運用開始
4. 6	高師浜線全線高架化・運行再開
4.19	「なんばパークスミュージアム」オープン
4.26	「パークスガーデン」大規模リニューアル
7.13	「めでたいでんしゃ　かなた」運行開始
7.20	和泉中央駅でホームドアを運用開始
8. 1	「eスタジアムなんば本店」グランドオープン
10. 1	明光バス（株）の株式取得・子会社化
11. 4	台湾の台北メトロと友好協定を締結
11.29	「南海グループカスタマーハラスメントに対する基本方針」を策定
12.27	通天閣観光（株）の株式取得・子会社化
2025. 2.28	「ANAスカイコネクトなんば」竣工
3.22	南海本線・泉佐野駅～和歌山市駅の一部の普通車においてワンマン運転を開始
3.31	「NANKAIグループ中期経営計画2025—2027」を発表 「なんば駅周辺における空間再編推進事業」が「なんさん通り(南北区間)」の工事完成をもって完了
4. 1	泉北高速鉄道を吸収合併 南海・泉北相互間の運賃値下げを実施 駅係員、乗務員の新制服を導入
6. 2	創業140周年記念式

Legacy into the Future

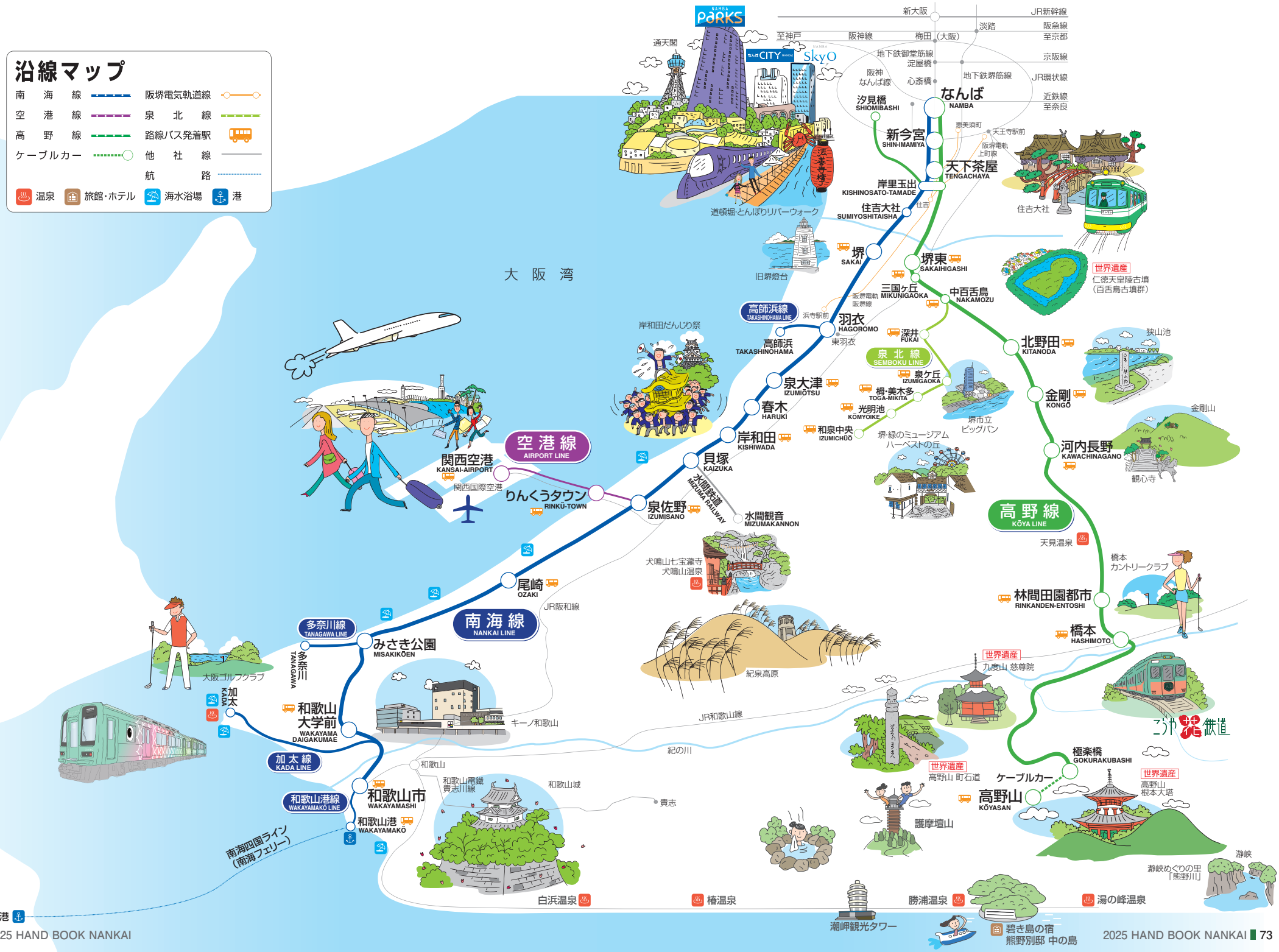

沿線マップ
南海線
空港線
高野線
ケーブルカー
阪堺電気軌道線
泉北線
路線バス発着駅
他社線
航路
温泉
旅館・ホテル
海水浴場
港
大阪湾
通天閣
新大阪
JR新幹線
淡路
阪急線
至京都
至神戸
阪神線
梅田（大阪）
地下鉄御堂筋線
淀屋橋
京阪線
阪神なんば線
心斎橋
地下鉄堺筋線
JR環状線
近鉄線
至奈良
なんば
NAMBA
汐見橋
SHIOMIBASHI
新今宮
SHIN-IMAMIYA
恵美須町
天王寺駅前
阪堺電軌上町線
天下茶屋
TENGACHAYA
岸里玉出
KISHINOSATO-TAMADE
住吉大社
SUMIYOSHITAISHA
住吉
住吉大社
道頓堀・とんぼりリバーウォーク
旧堺燈台
堺
SAKAI
堺東
SAKAIHIGASHI
世界遺産
仁徳天皇陵古墳（百舌鳥古墳群）
三国ヶ丘
MIKUNIGAOKA
中百舌鳥
NAKAMOZU
阪堺電軌阪堺線
高師浜線
TAKASHINOHAMA LINE
浜寺駅前
羽衣
HAGOROMO
東羽衣
高師浜
TAKASHINOHAMA
深井
FUKAI
泉北線
SEMBOKU LINE
泉ヶ丘
IZUMIGAOKA
梅・美木多
TOGA-MIKITA
光明池
KŌMYOIKE
和泉中央
IZUMICHŪŌ
堺市立ビッグバン
堺・緑のミュージアムハーベストの丘
北野田
KITANODA
狭山池
金剛
KONGŌ
金剛山
河内長野
KAWACHINAGANO
観心寺
岸和田だんじり祭
泉大津
IZUMIŌTSU
春木
HARUKI
岸和田
KISHIWADA
貝塚
KAIZUKA
水間鉄道
MIZUMA RAILWAY
水間観音
MIZUMAKANNON
空港線
AIRPORT LINE
関西空港
KANSAI-AIRPORT
関西国際空港
りんくうタウン
RINKŪ-TOWN
泉佐野
IZUMISANO
高野線
KŌYA LINE
天見温泉
橋本カントリークラブ
林間田園都市
RINKANDEN-ENTOSHI
橋本
HASHIMOTO
犬鳴山七宝瀧寺
犬鳴山温泉
尾崎
OZAKI
JR阪和線
南海線
NANKAI LINE
多奈川線
TANAGAWA LINE
多奈川
TANAGAWA
みさき公園
MISAKIKŌEN
大阪ゴルフクラブ
加太
KADA
和歌山大学前
WAKAYAMA DAIGAKUMAE
キーノ和歌山
紀泉高原
世界遺産
九度山 慈尊院
JR和歌山線
紀の川
加太線
KADA LINE
和歌山
和歌山港線
WAKAYAMAKŌ LINE
和歌山市
WAKAYAMASHI
和歌山港
WAKAYAMAKŌ
和歌山電鐵貴志川線
和歌山城
貴志
南海四国ライン（南海フェリー）
世界遺産
高野山 町石道
ケーブルカー
高野山
KŌYASAN
護摩壇山
極楽橋
GOKURAKUBASHI
世界遺産
高野山 根本大塔
ごうや花鉄道
白浜温泉
椿温泉
勝浦温泉
湯の峰温泉
潮岬観光タワー
碧き島の宿 熊野別邸 中の島
徳島港

2025 HAND BOOK NANKAI

2025年7月　発行

最新の情報を掲載しておりますが、
一部2025年3月31日現在の情報もあります。

南海電気鉄道株式会社

総務広報部
〒556-8503（個別番号）
大阪市浪速区敷津東二丁目1番41号
Tel.06-6644-7125
Fax.06-6644-7123

南海電気鉄道路線図

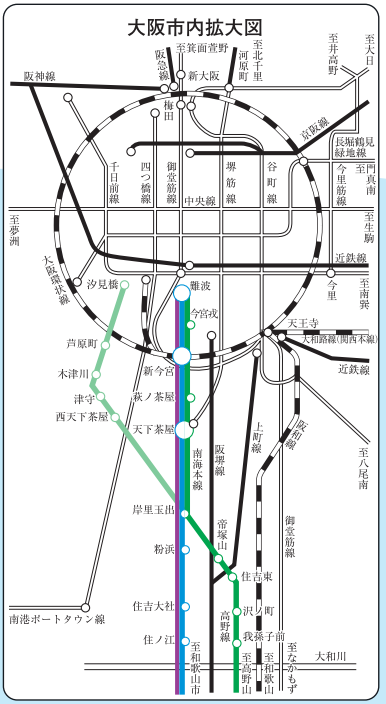

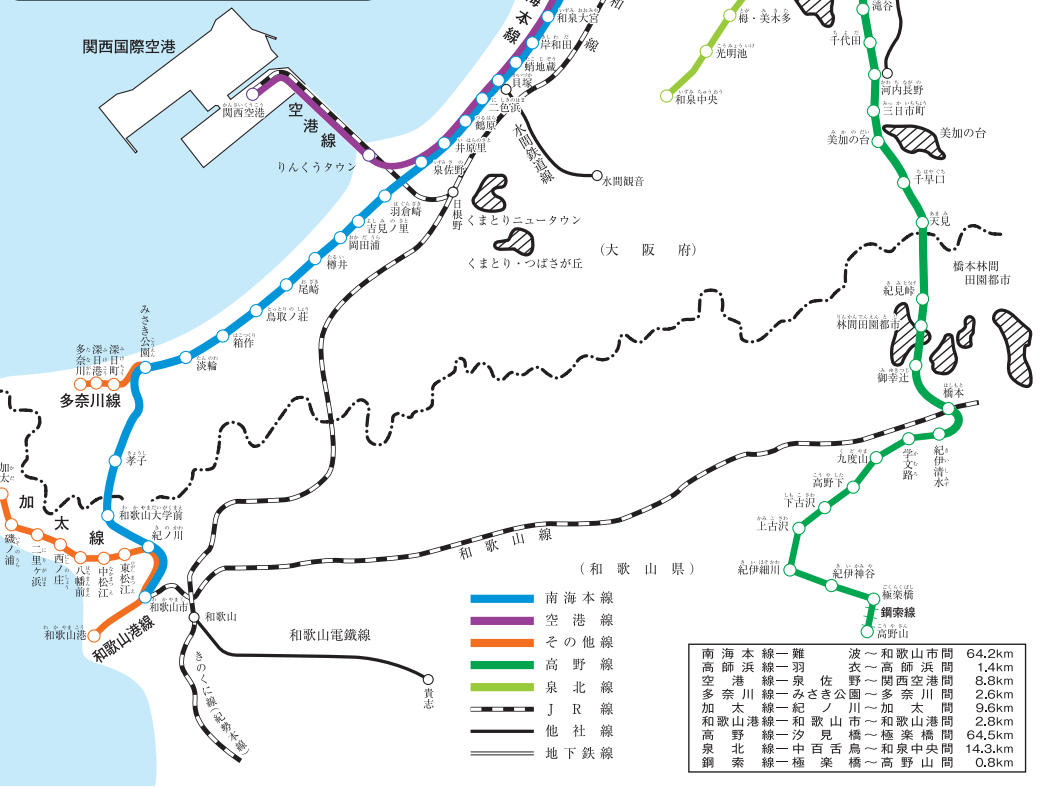

南海本線	難波	～	和歌山市間	64.2km
高師浜線	羽衣	～	高師浜間	1.4km
空港線	泉佐野	～	関西空港間	8.8km
多奈川線	みさき公園	～	多奈川間	2.6km
加太線	紀ノ川	～	加太間	9.6km
和歌山港線	和歌山市	～	和歌山港間	2.8km
高野線	汐見橋	～	極楽橋間	64.5km
泉北線	中百舌鳥	～	和泉中央間	14.3km
鋼索線	極楽橋	～	高野山間	0.8km